

Fachada Sul - Rua Bnejamin Constant

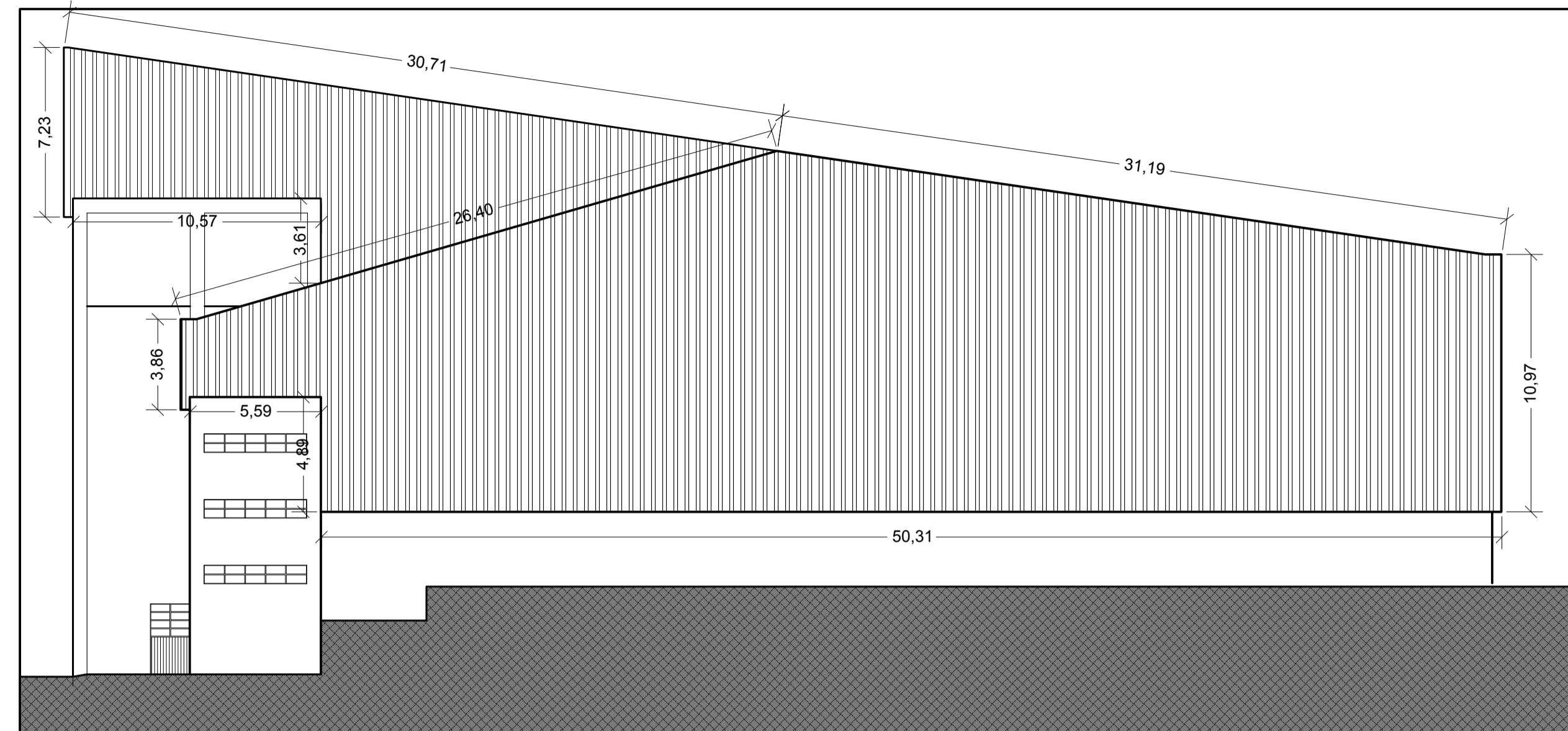

Fachada Norte - Rua Marechal Floriano

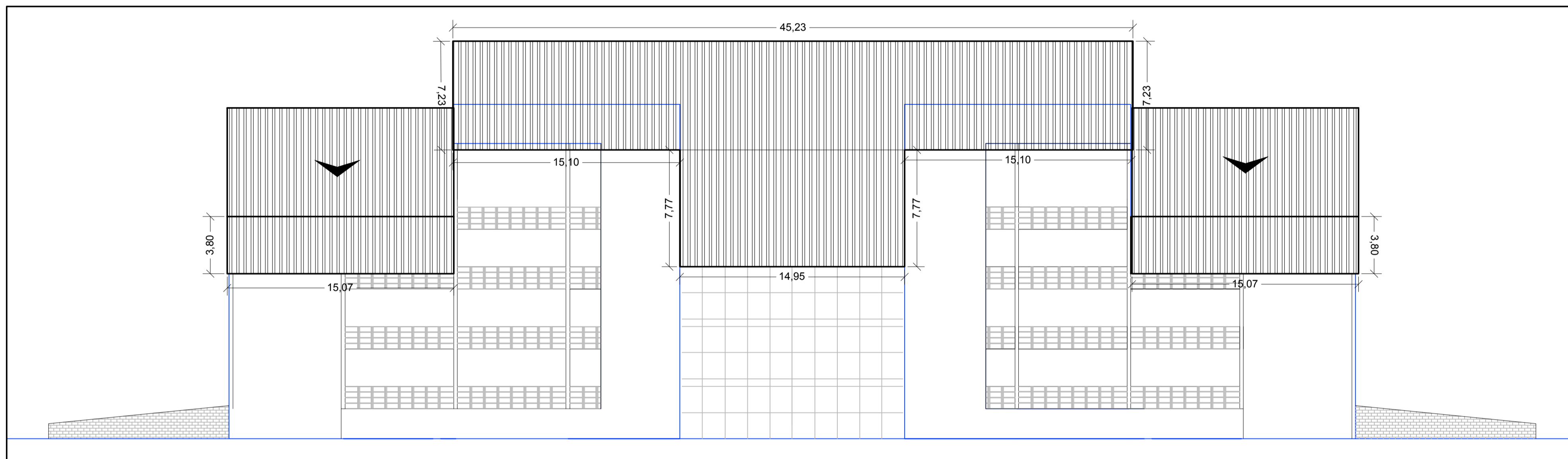

Fachada Leste - Rua do Nascente

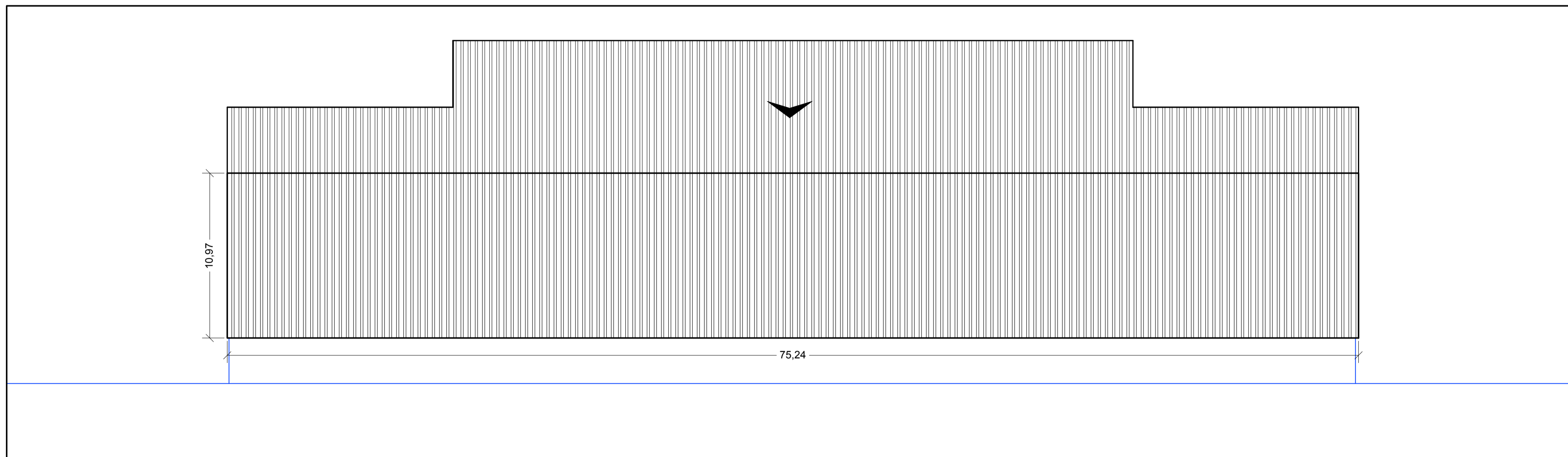

Fachada Oeste - Rua João Manoel Pereira

				TÍTULO: CONSTRUÇÃO DO GINÁSIO DE ESPORTE MUNICIPAL MULTIUSO - 3ª ETAPA			
				PROPRIETÁRIO: MUNICÍPIO DE GUAPORÉ		MODALIDADE: ARQUITETURA - PROJETO BÁSICO	
				87.862.397/0001-09		ESPECIALIDADE: FACHADAS	
				AUTOR DO PROJETO: RICARDO PEDROSO DE FARIAS		DATA: 01/10/2018	FOLHA: 05/05
REV.	DATA	RESP.	DESCRIÇÃO	FASE DO PROJETO	ENGENHEIRO CIVIL CREA RS215262	ESCALA: IND.	ÁREA: 6.143,08m²
B	12/11/18	RICARDO	AJUSTES ESCALA/COTA	PROJETO BÁSICO			
A	01/10/18	RICARDO	EMIÇÃO INICIAL	PROJETO BÁSICO			