

Fachada Sul - Rua Bnejamin Constant

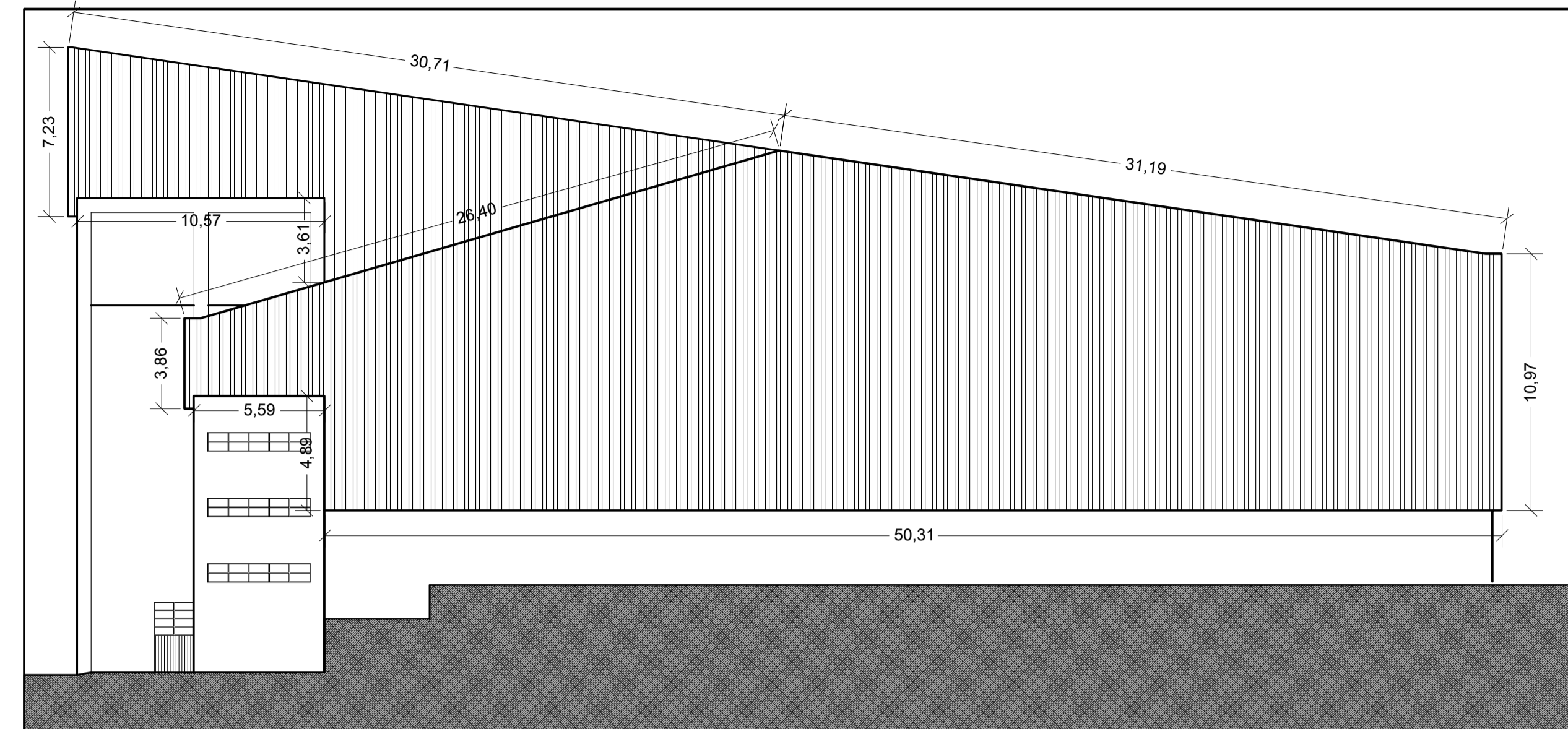

Fachada Norte - Rua Marechal Floriano

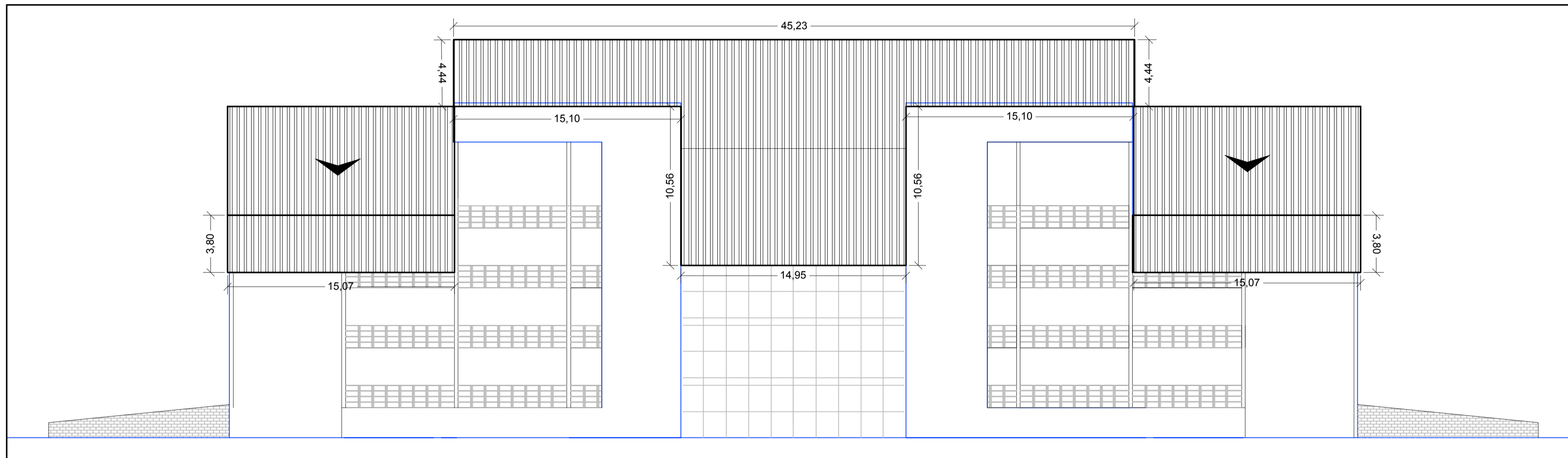

Fachada Leste - Rua do Nascente

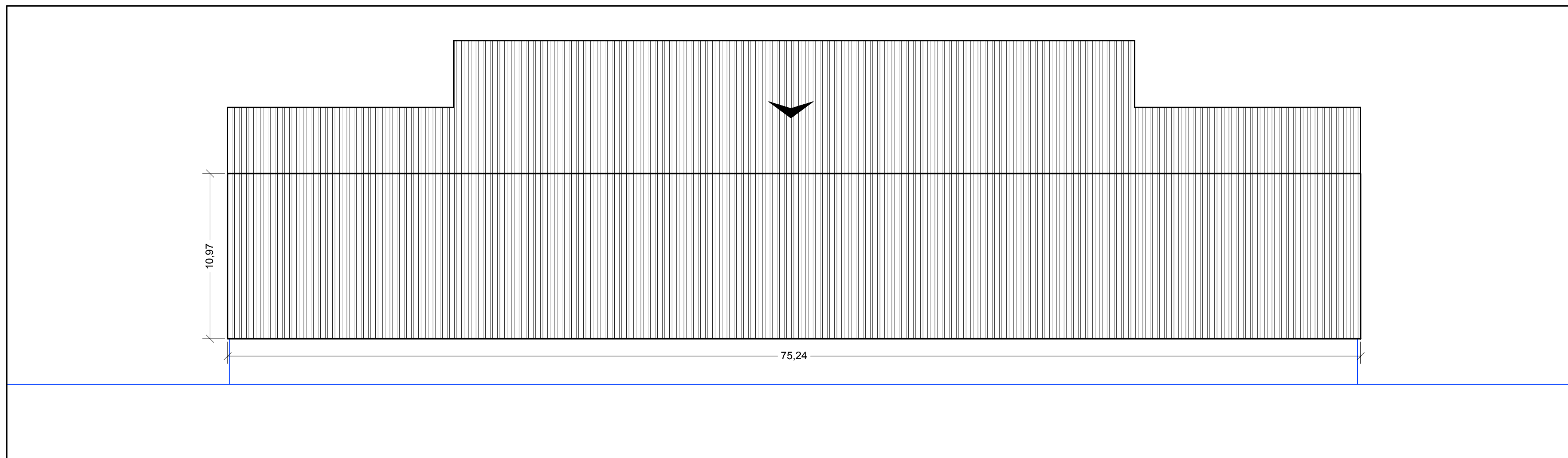

Fachada Oeste - Rua João Manoel Pereira

				TÍTULO: INFRAESTRUTURA ESPORTIVA NO MUNICÍPIO DE GUAPORÉ GINÁSIO DE ESPORTE MUNICIPAL MULTIUSO - 4ª ETAPA			
				PROPRIETÁRIO: MUNICÍPIO DE GUAPORÉ 87.862.397/0001-09		MODALIDADE: ARQUITETURA - PROJETO BÁSICO	
				AUTOR DO PROJETO: RICARDO PEDROSO DE FARIAS ENGENHEIRO CIVIL CREA RS215262		ESPECIALIDADE: FACHADAS	
B	12/11/18	RICARDO	AJUSTES ESCALA/COTA	PROJETO BÁSICO	DATA:	EMISS. INICIAL:	FOLHA:
A	01/10/18	RICARDO	EMIÇÃO INICIAL	PROJETO BÁSICO	NOV/2018	01/10/2018	08/11
REV.	DATA	RESP.	DESCRIÇÃO	FASE DO PROJETO	ESCALA:	IND.	ÁREA: 6.143,08m²