

**PLANTA DE SITUAÇÃO**  
Escala: 1/2.000

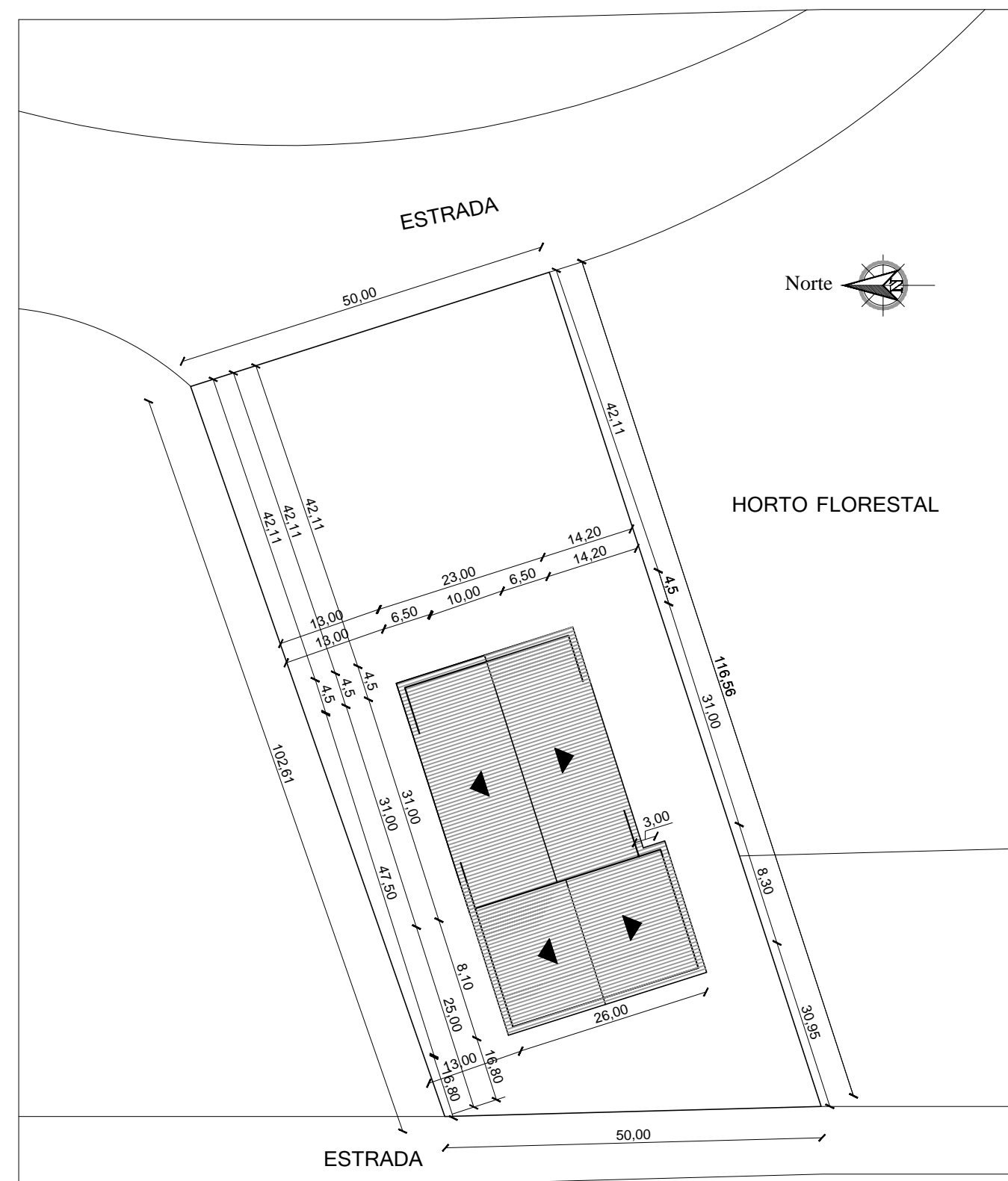

**PLANTA DE LOCALIZAÇÃO**  
Escala: 1/750

 Rua Manoel F. Guerreiro, 1297 Fone-Fax: (0xx54) 3443-1684 (0xx54) 9119-6503 CEP 99200-000 - Guaporé-RS	DBA: <b>CENTRO DE EVENTOS - 2ª ETAPA</b>
	PROPRIETÁRIA: <b>MUNICÍPIO DE GUAPORÉ</b>
	RESPONSÁVEL TÉCNICO: <b>Arq. MARILU CRISTINA GIACON - CAU 17.858-6</b>
	ASSUNTO: <b>PLANTA DE SITUAÇÃO E DE LOCALIZAÇÃO</b>
LOCAL: <b>PROLONGAMENTO DA AV. SÍLVIO SANSON          AUTÓDROMO, EM GUAPORÉ - RS</b>	PRANCIA: DE:
ÁREA: <b>211,20 m²</b>	ESCALAS: <b>INDICADAS</b> DATA: <b>08/01/2018</b> <b>0108</b>