

FACHADA LATERAL NORTE

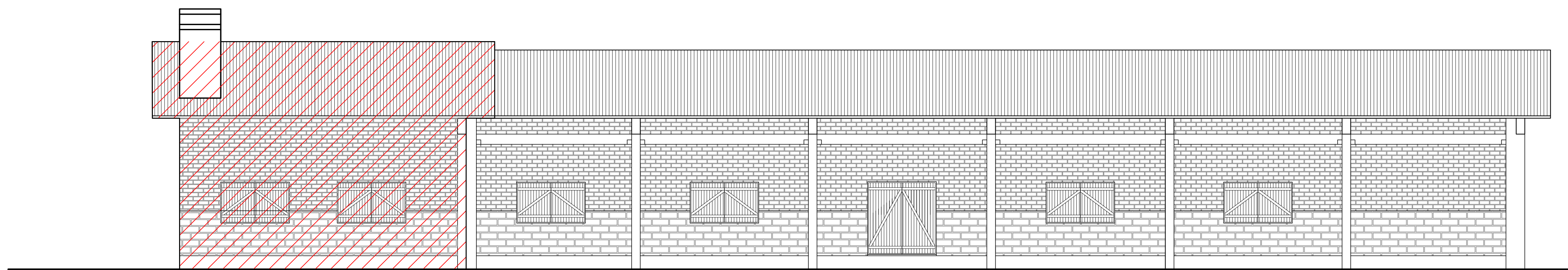

FACHADA LATERAL SUL

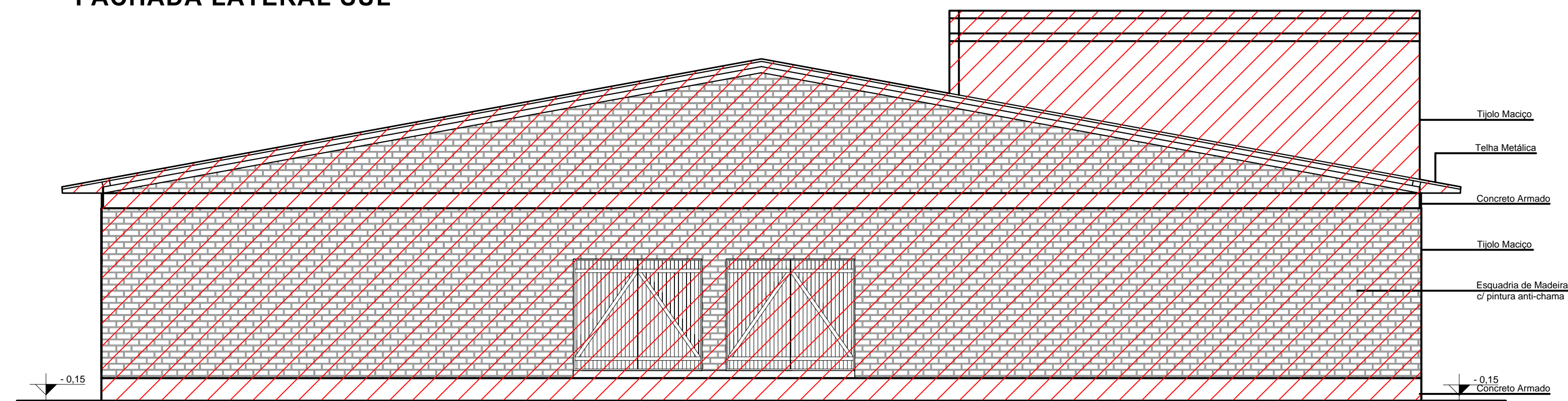

FACHADA FUNDOS (OESTE)

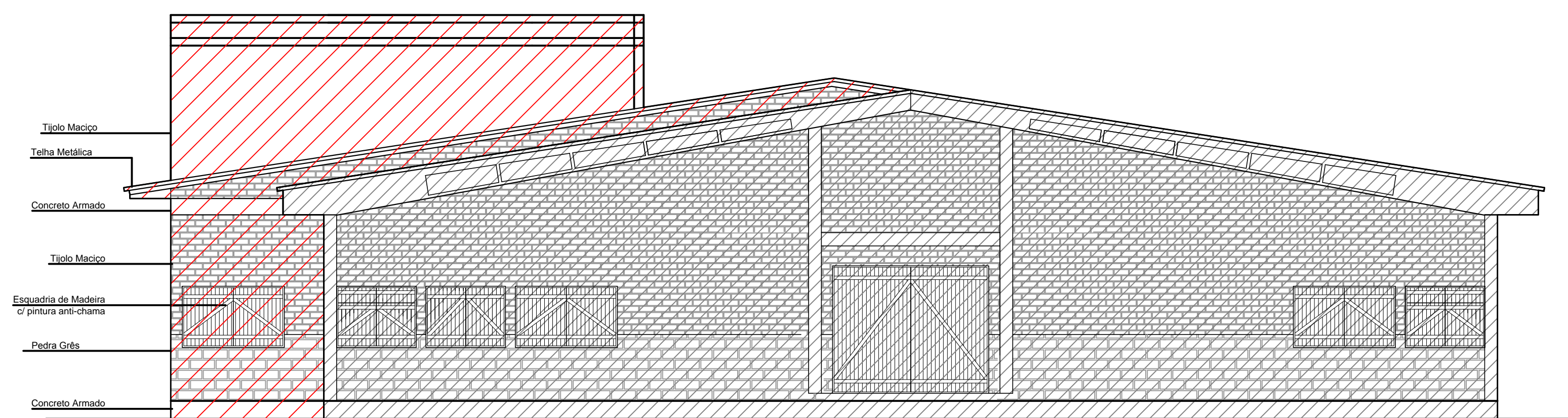

FACHADA FRONTAL (LESTE)

	OBRA:	CENTRO DE EVENTOS - 2ª ETAPA	
	PROPRIETARIA:	MUNICÍPIO DE GUAPORÉ	
	RESPONSÁVEL TÉCNICO:	Arq. MARILU CRISTINA GIACÓN - CAU 17.858-6	
	ASSUNTO:	FACHADAS	
LOCAL:	PROLONGAMENTO DA AV. SÍLVIO SANSON AUTÓDROMO, EM GUAPORÉ - RS	PRANCHA:	DE:
ÁREA:	211,20 m ²	ESCALAS:	1:75
		DATA:	08/01/2018
			0408