

FORMA DO BALDRAME

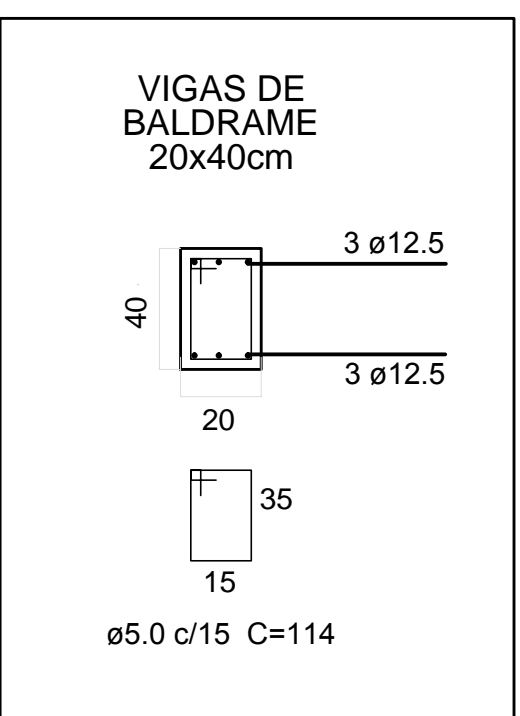

ENGASTE
O ENGASTE NAS VIGAS EXISTENTES DEVE SER FEITO ROMPENDO PARTE DA MESMA ATÉ EXPOR COMPLETAMENTE SUA ARMADURA.
APÓS ISSO DEVE-SE APOIAR AS NOVAS ARMADURAS NAS EXISTENTES, CONECTANDO-AS.
E POR FIM REALIZAR A CONCRETAGEM UNINDO O CONCRETO NOVO COM O JÁ EXISTENTE.

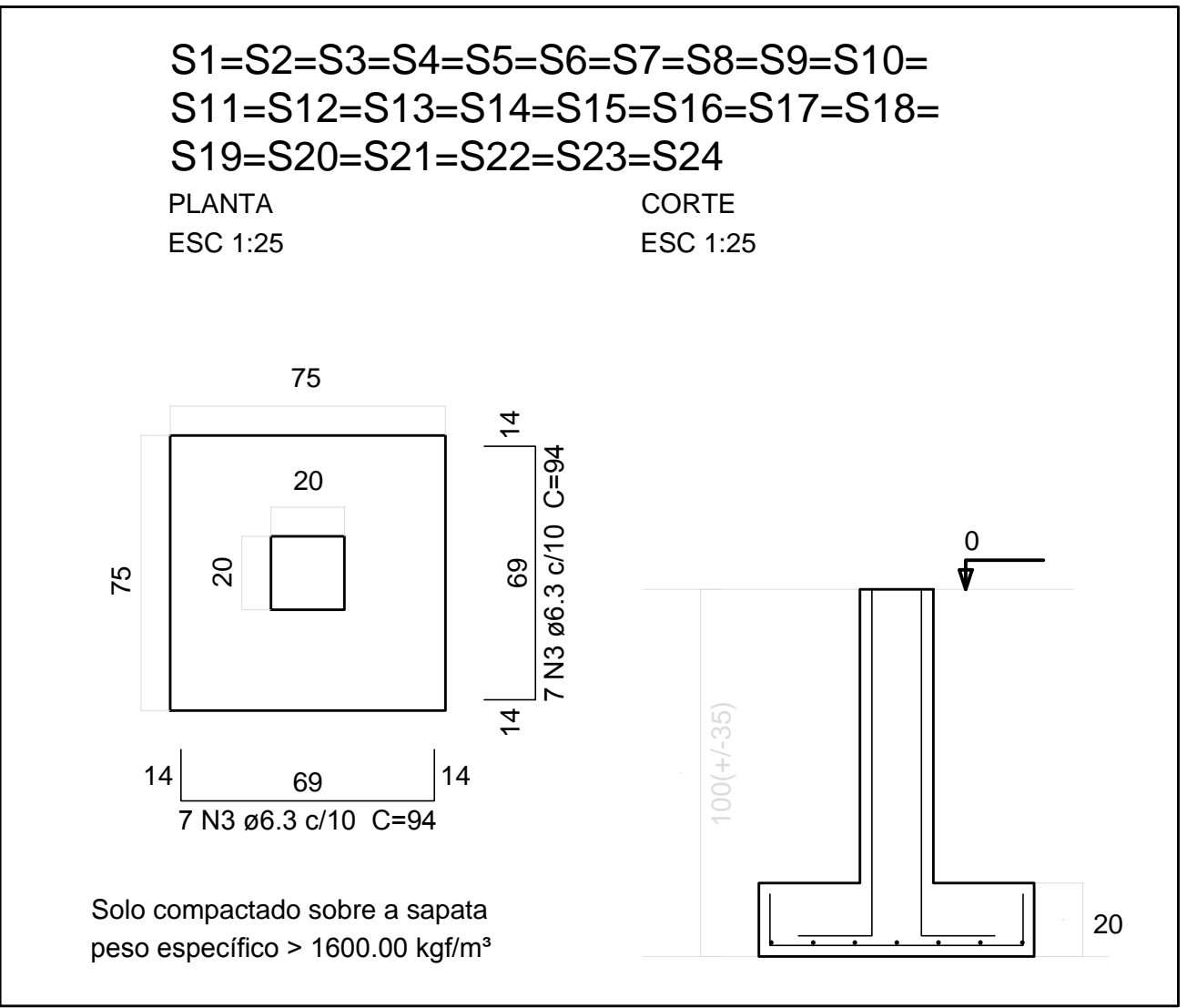
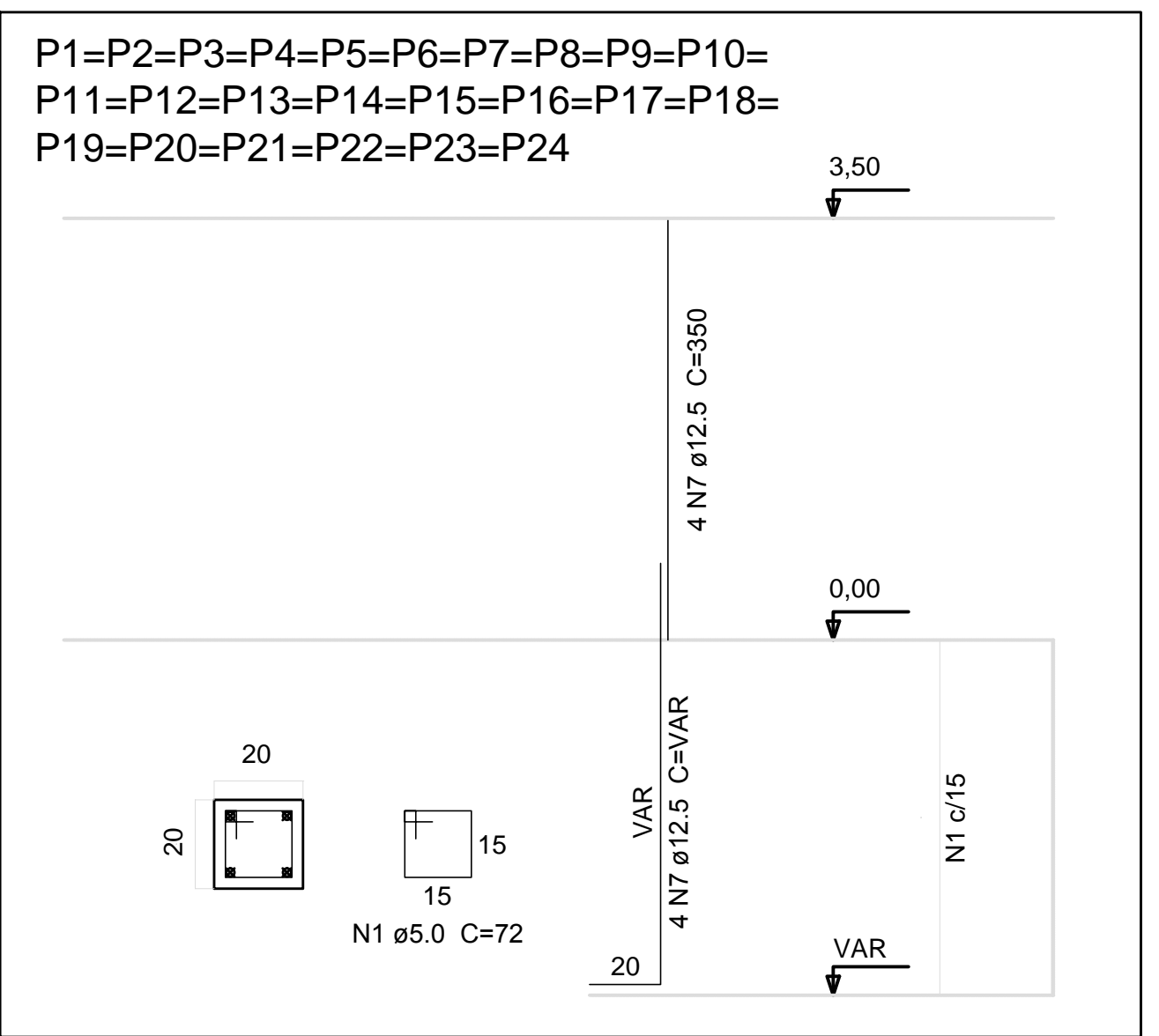
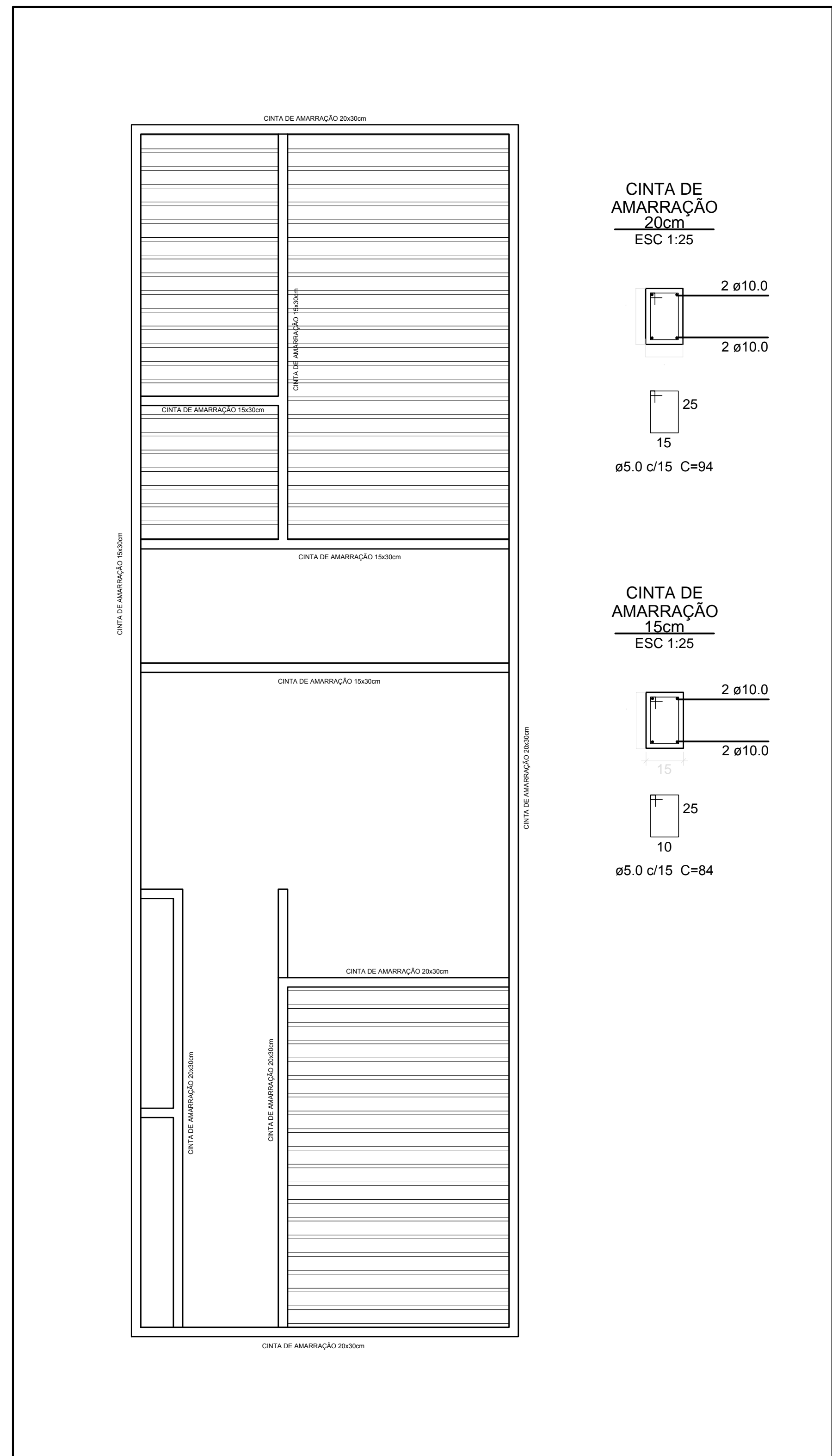

FORMA LAJES

CINTA DE AMARRAÇÃO 20cm
ESC 1:25

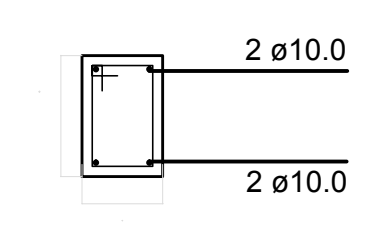

25
15
ø5.0 c/15 C=94

CINTA DE AMARRAÇÃO 15cm
ESC 1:25

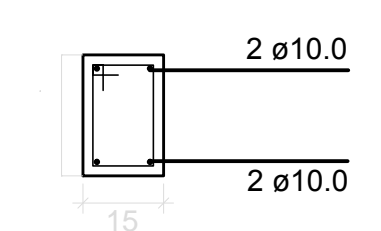

25
10
ø5.0 c/15 C=84

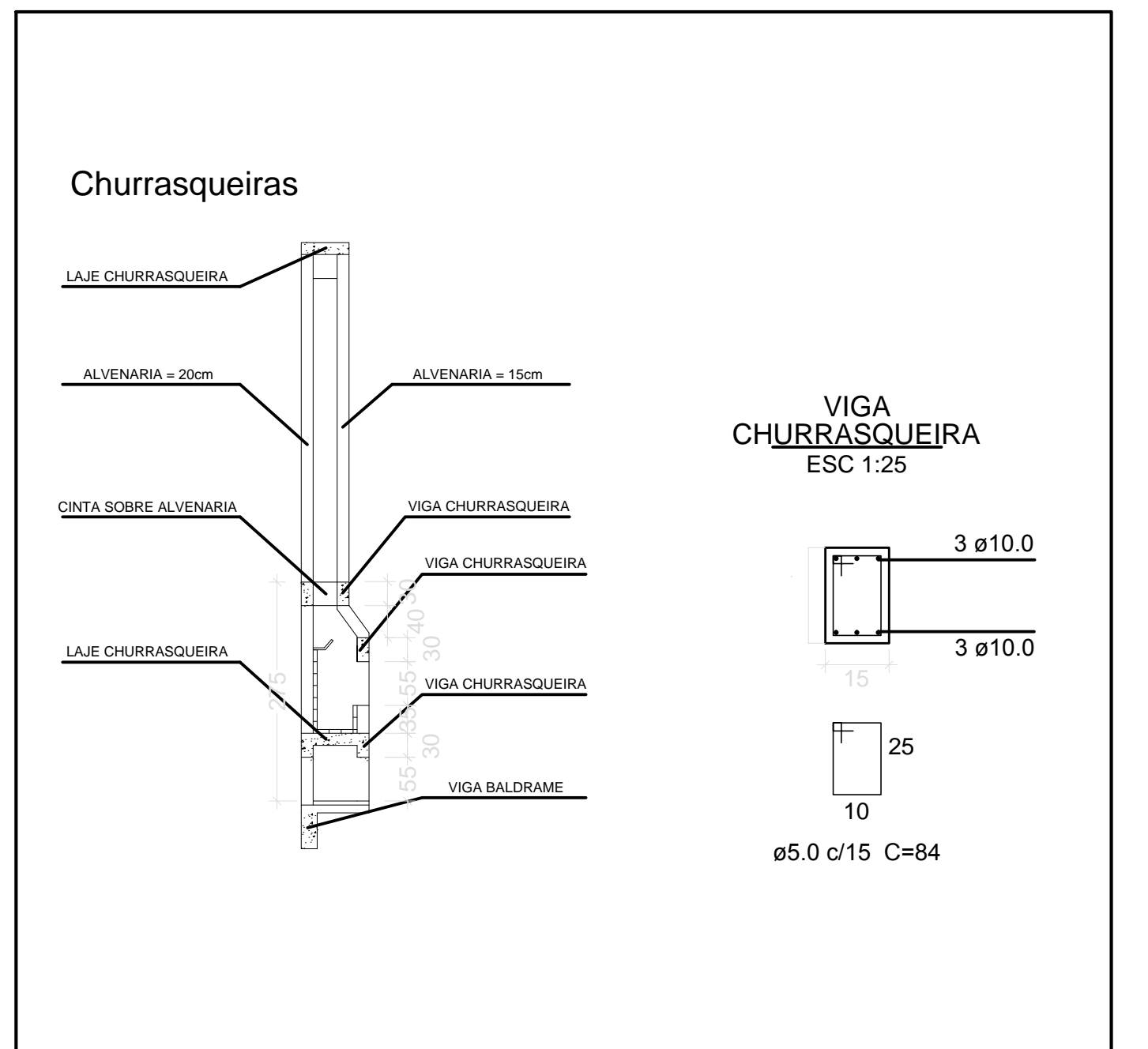

	OBRA:	CENTRO DE EVENTOS - 2ª ETAPA				
	PROPRIETARIA:	MUNICÍPIO DE GUAPORÉ				
	RESPONSÁVEL TÉCNICO:	Arq. MARILU CRISTINA GIACON - CAU 17.858-6				
	ASSUNTO:	ESTRUTURAL				
Rua Manoel F. Guerreiro, 1297 Fone-Fax : (0XX54) 3443-1684 (0xx54) 9119-6503 CEP 99200-000 - Guaporé-RS	LOCAL:	PROLONGAMENTO DA AV. SÍLVIO SANSON AUTÓDROMO, EM GUAPORÉ - RS	PRANCHA:	DE:		
ÁREA:	211,20 m²	ESCALAS:	1:75	DATA:	08/01/2018	0808