

PLANTA DE SITUAÇÃO
Escala: 1/5000

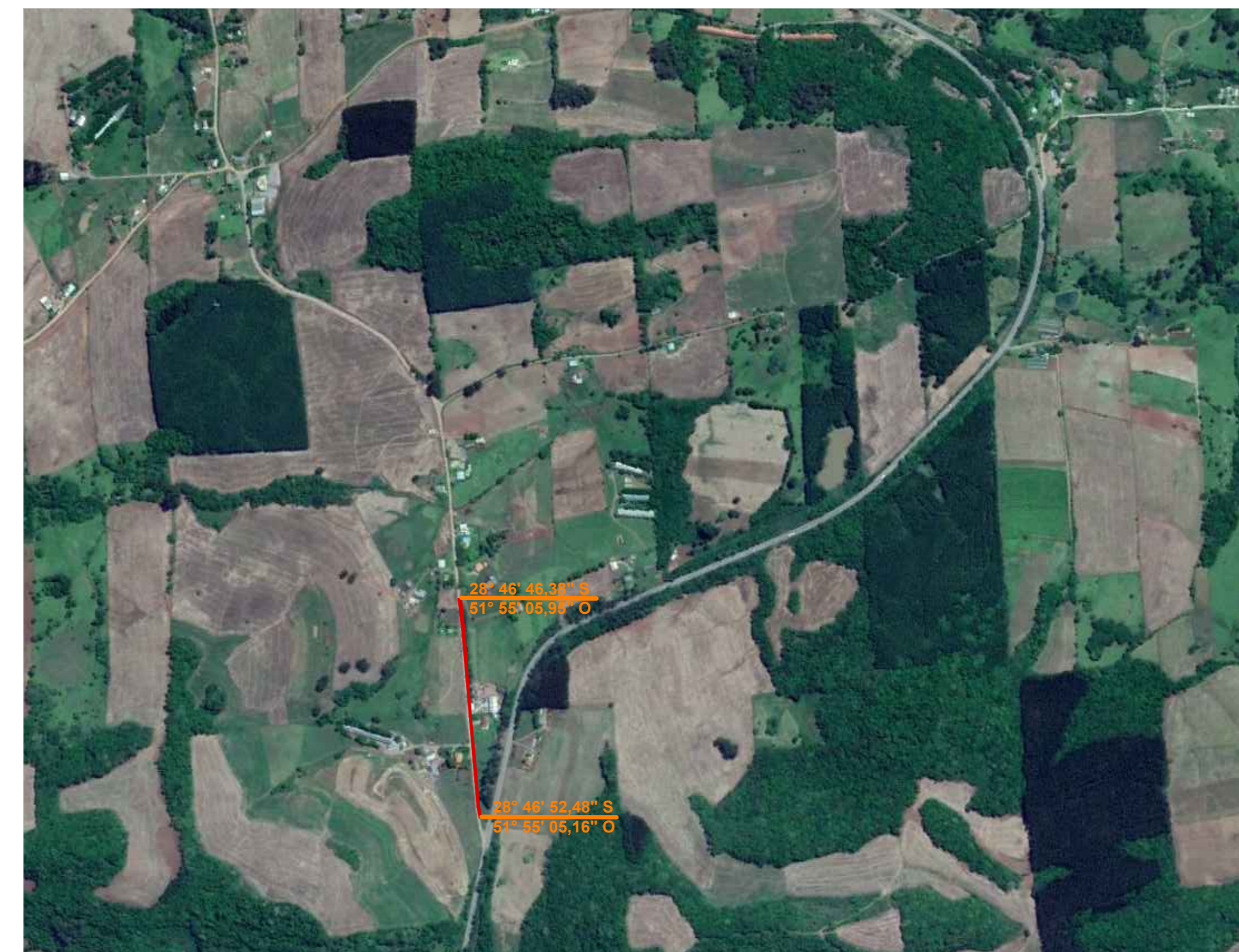

PLANTA DE LOCALIZAÇÃO
S/ESCALA

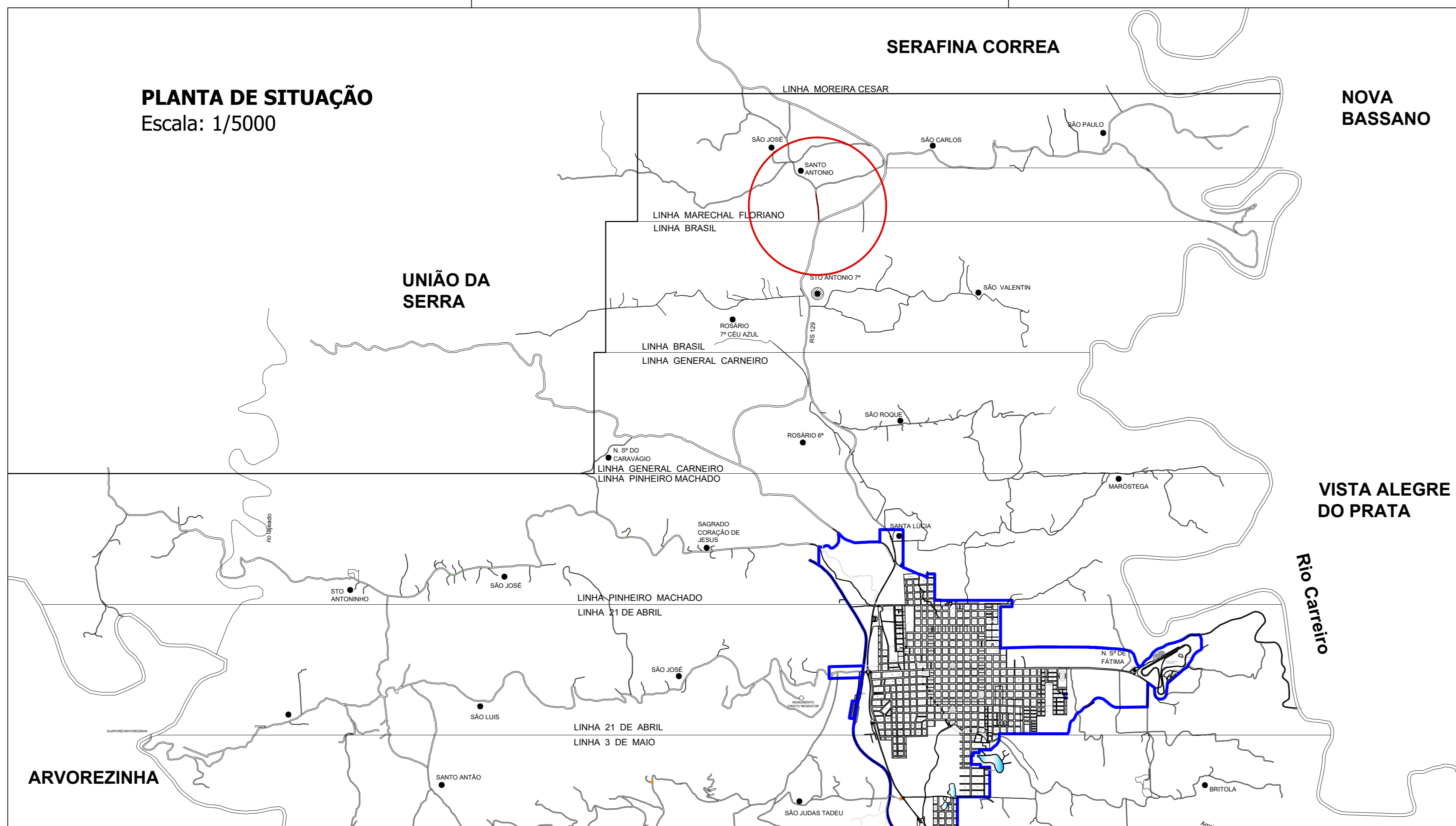
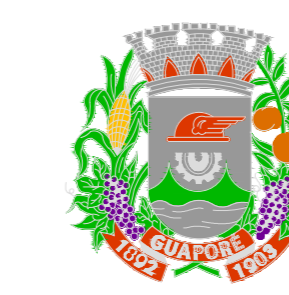

MUNICÍPIO DE GUAPORÉ
Avenida São Bassano, nº 1130, CEP 95200-000 - Guaporé - RS
Fone: (51) 3463-6400 - Fax: (51) 3463-6470
www.guapore.rs.gov.br

PROJETO DE PAVIMENTAÇÃO EM CBUQ

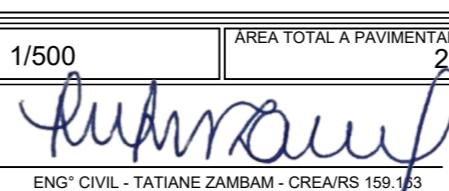
LOCAL:	ESTRADA DA LINHA OTÁVIA - GUAPORÉ - RS		
ASSUNTO:	PLANTA DE SITUAÇÃO E LOCALIZAÇÃO		
TRECHO:	DA FAIXA DE DOMÍNIO DA RS 129 ATE 400m		
ESCALA:	1/5000	ÁREA TOTAL A PAVIMENTAR: 2.400,00m²	DATA: MAIO/2018
RESP. TÉCNICO:	 ENG. CIVIL - TÁKIANE ZAMBINI - CREA/RN 198.187		FISCALIZAÇÃO _____ _____

01

SISTEMA UTILIZADO

PROJEÇÃO:
DATUM HORIZONTAL: ARBITRÁRIO
ORIGEM PLANIMÉTRICA:
ORIGEM ALTIMÉTRICA:

CONVENÇÕES

- | | | |
|---|--|---|
|  MF EXISTENTE |  PC POSTE DE CONCRETO |  CORTE, ATERRO |
|  MF PROJETADO |  PM POSTE DE MADEIRA |  QUEDA D'ÁGUA |
|  ALINHAMENTO LOTES PROJETADO |  CASA DE MADEIRA |  PONTO COTADO |
|  ALINHAMENTO LOTES EXISTENTE |  CASA MISTA |  CURVAS DE NÍVEL |
|  CERCA |  MARCOS IMPLANTADOS |  PONTE |
|  BORDO EXISTENTE |  ESTAÇÃO POLIGONAL | |