

RUA DR. JOÃO PEDRO ORTIZ

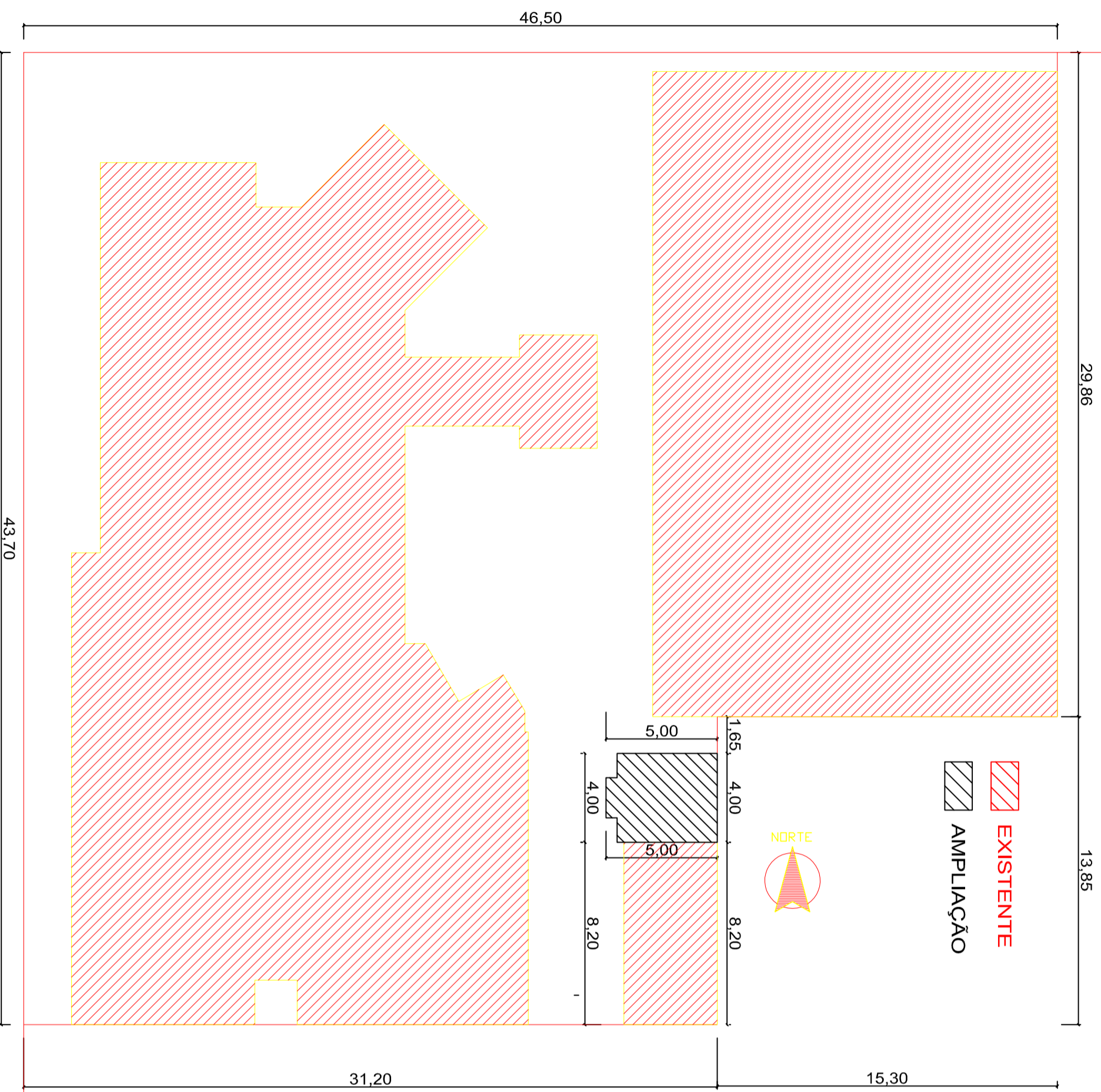

IMPLANTAÇÃO

ESC.: 1:200

RUA ANTÔNIO QUATZ

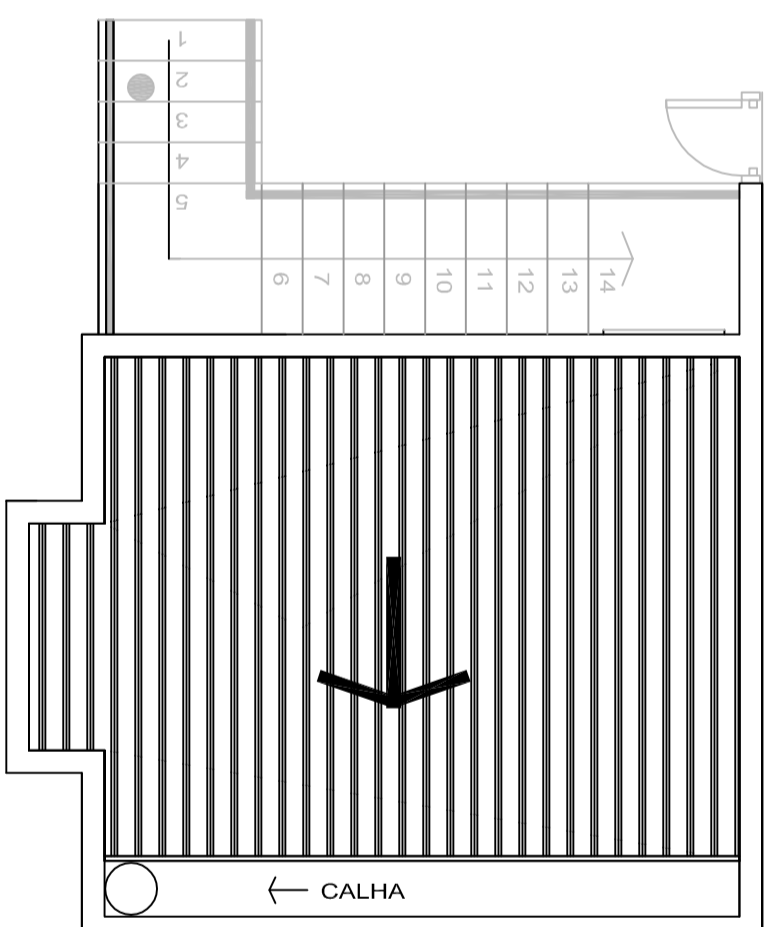
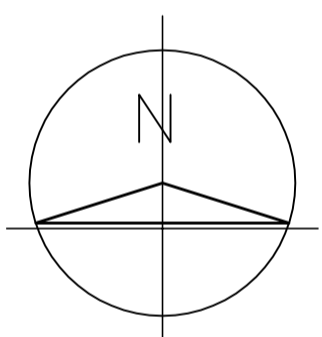

COBERTURA

ESC.: 1:50

SITUAÇÃO

ESC.: 1:1000

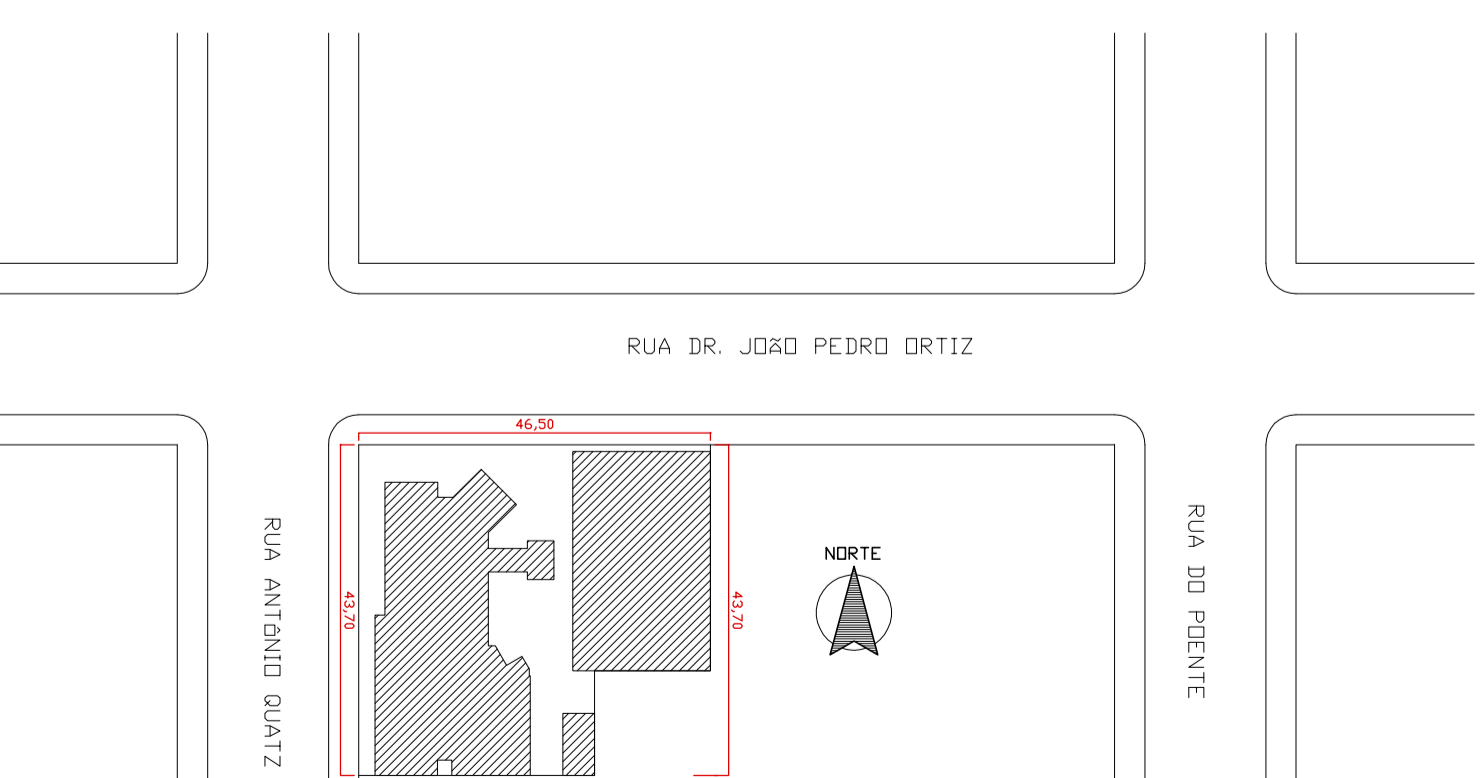

QUADRO DE ÁREAS	
ÁREA DO TERRENO	1.820,145 m ²
ÁREA EDIFICADA EXISTENTE.....	1.894,07 m ²
ÁREA A EDIFICAR TERREO.....	23,55 m ²
ÁREA A EDIFICAR SEGUNDO PAVIMENTO.....	18,00 m ²
TOTAL:	1.935,62 m ²

PROPRIETÁRIO:

IMACULADA CONCEIÇÃO

PROJETO:
BANHEIROS/QUADRA ESPORTIVA

MODAL:

A

ÁREA: 41,55 m² DATA: 2019OUT03

ESCALAS: INDICADAS

LOCALIZAÇÃO:
RUA DR. JOÃO PEDRO ORTIZ, 895
GUAPORÉ - RS

TÓPICO:

ARQUITETURA
SITUAÇÃO
LOCAÇÃO

PRANCHAS:

1

CÉSAR EMÍLIO DELLA VALENTINA
ENGENHEIRO CIVIL CREA 69348D

RUA MANOEL F. GUERREIRO - 1255 - SALA 02 - GUAPORÉ - RS
54.3443.1292 e 54.99973.0420 dellavalentina@net11.com.br