

CORTE TRANSVERSAL

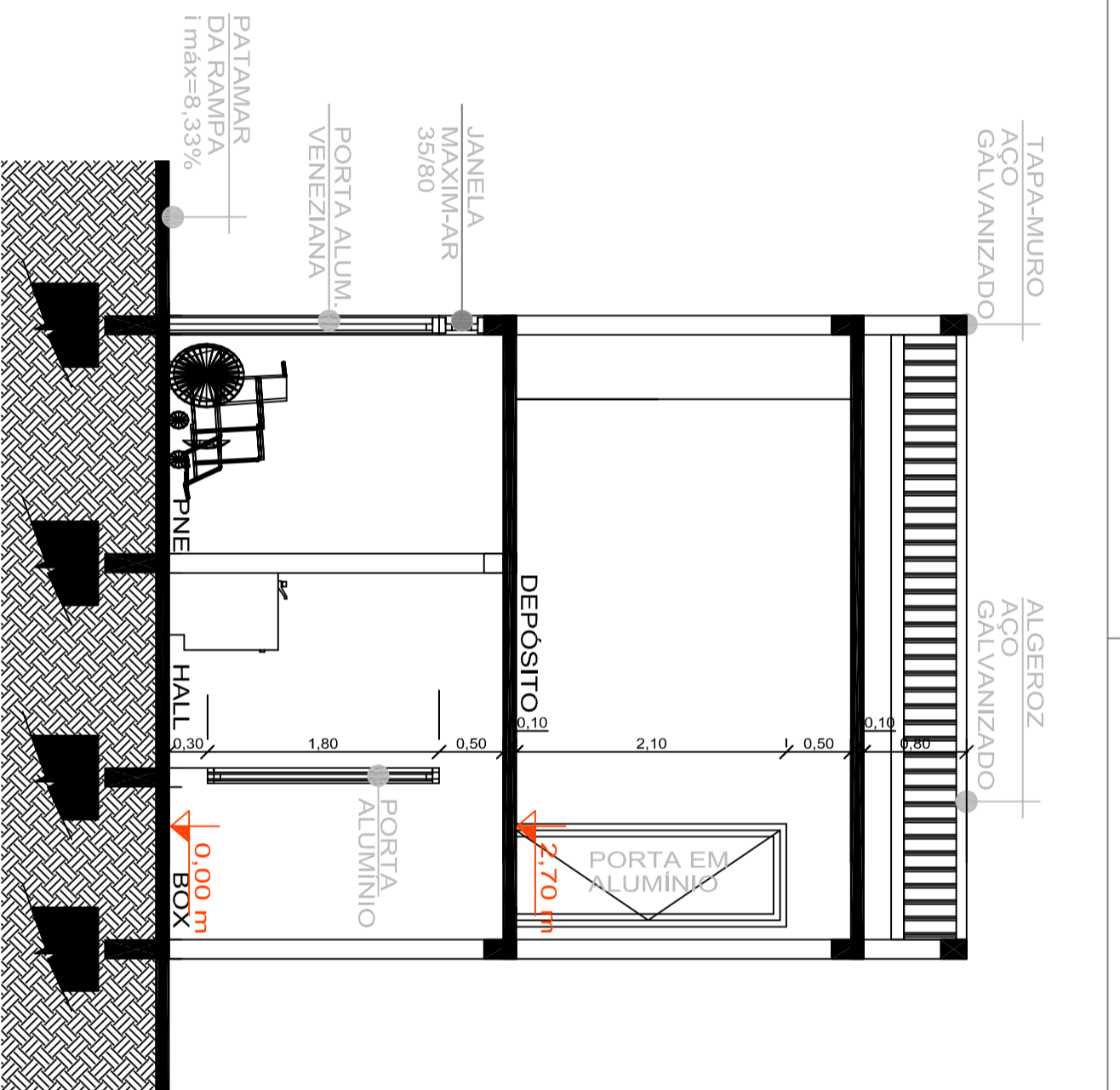

CORTE LONGITUDINAL

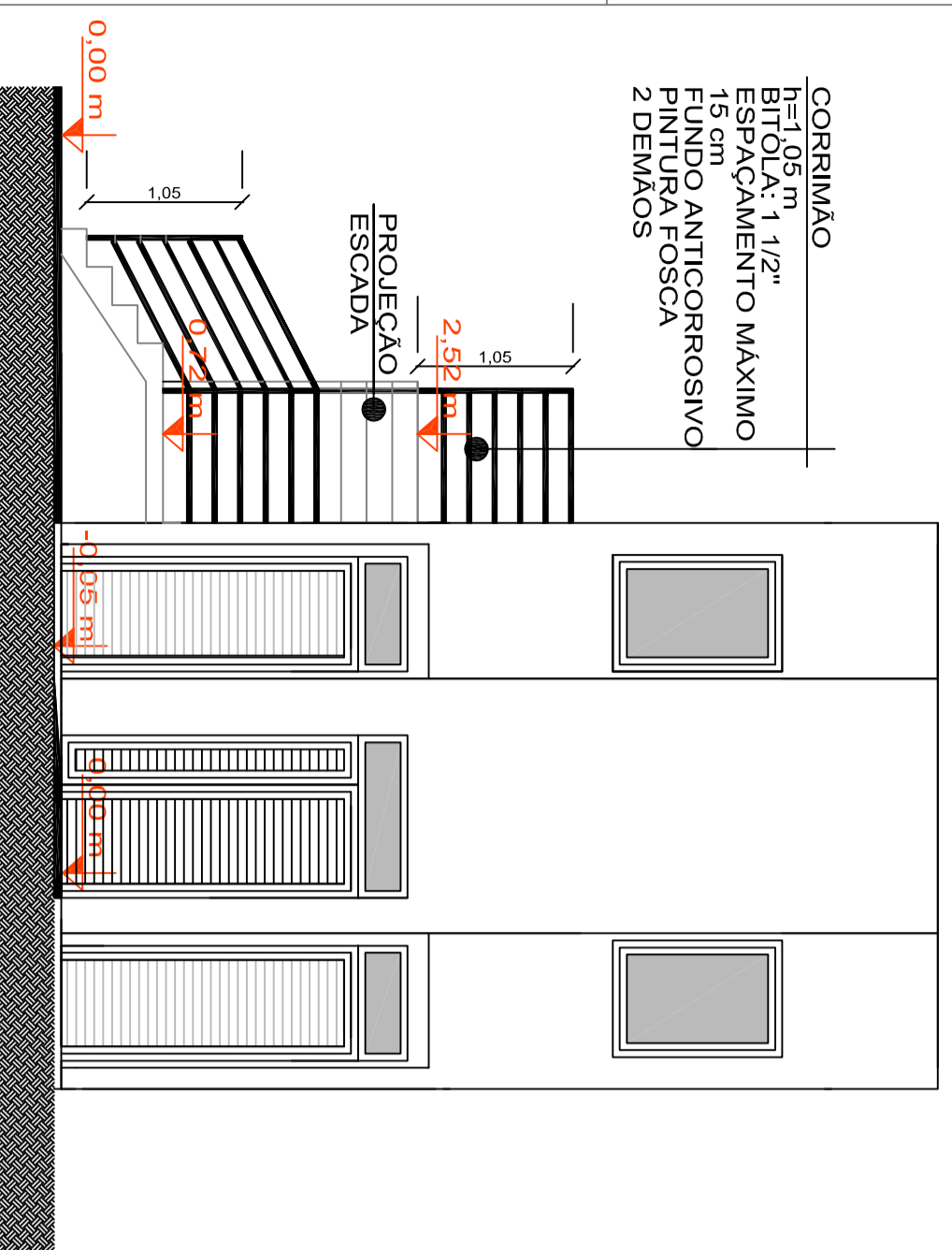

ELEVÇÃO OESTE

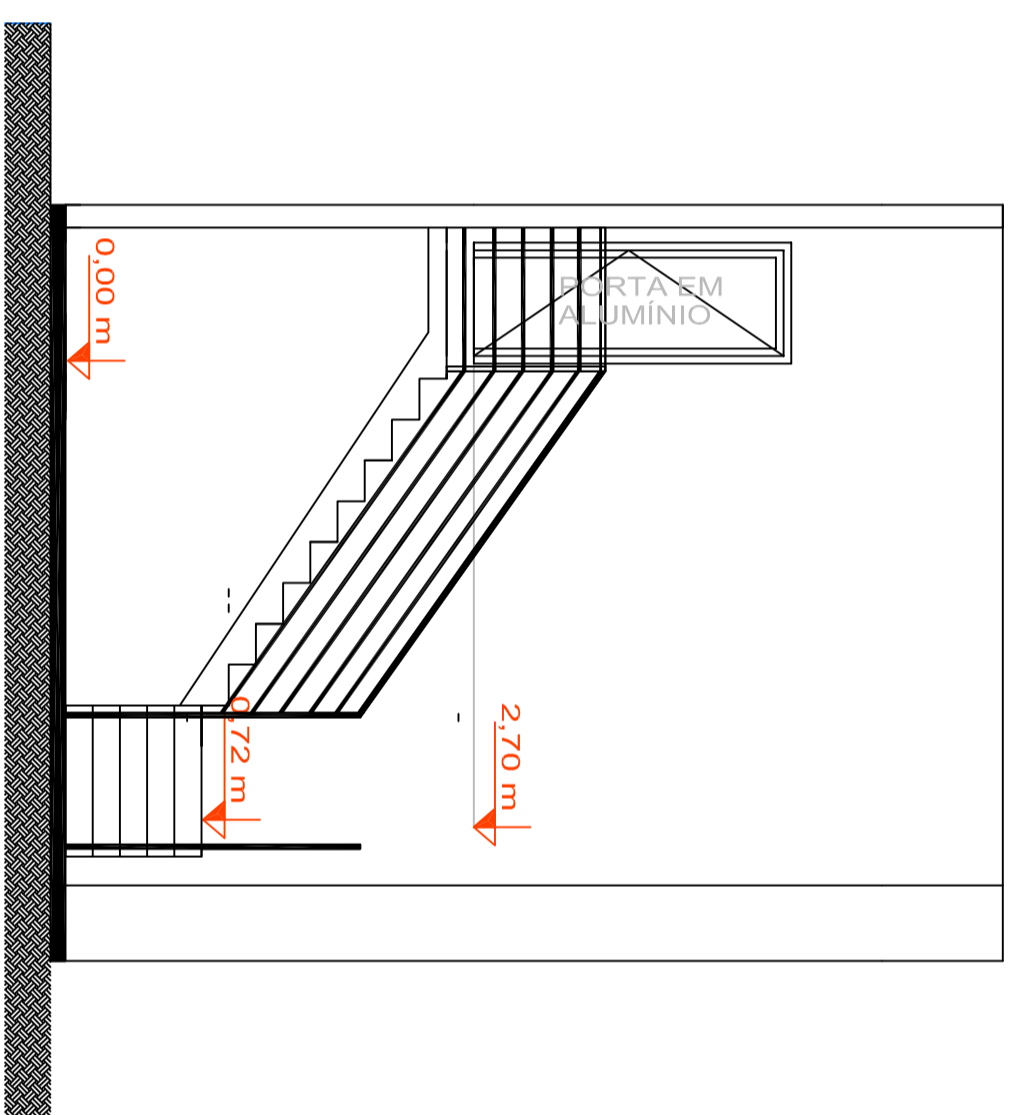

ELEVÇÃO NORTE

PROPRIETÁRIO:

IMACULADA CONCEIÇÃO

PROJETO:
BANHEIROS/QUADRA ESPORTIVA

MODAL:

A

ÁREA: 41,55 m²
DATA: 2019OUT03

ESCALAS:

1:50

LOCALIZAÇÃO:
RUA DR. JOÃO PEDRO ORTIZ, 895
GUAPORÉ - RS

CÉSAR EMÍLIO DELLA VALENTINA
ENGENHEIRO CIVIL CREA 69348D

RUA MANOEL F. GUERREIRO - 1255 - SALA 02 - GUAPORÉ - RS
54.3443.1292 e 54.99973.0420 dellavalentina@net11.com.br

TÓPICO:

ARQUITETURA
ELEVÇÕES
CORTES

PRANCHA:

3