

# HIDROSSANITÁRIO TÉRREO

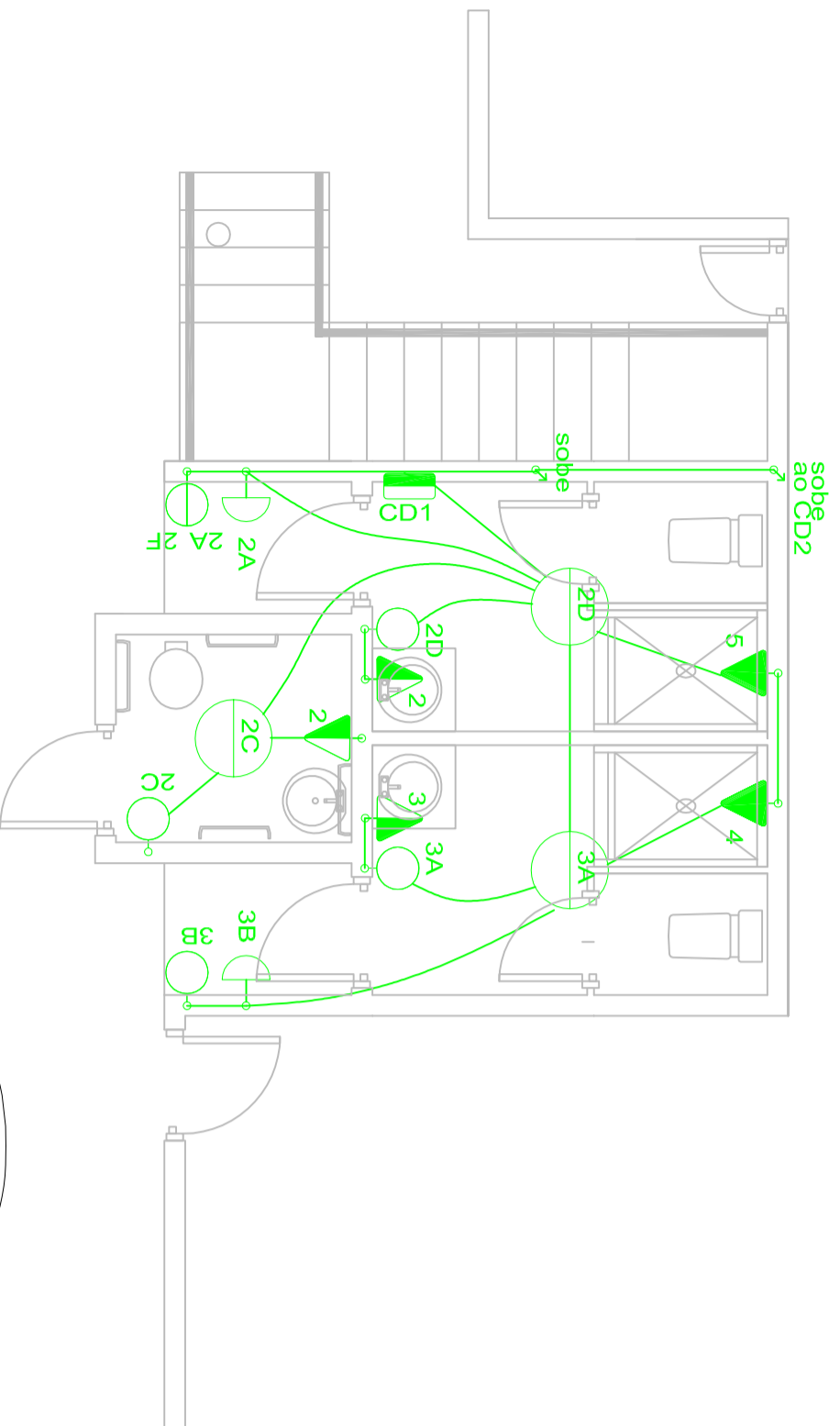

# ELÉTRICO TÉRREO

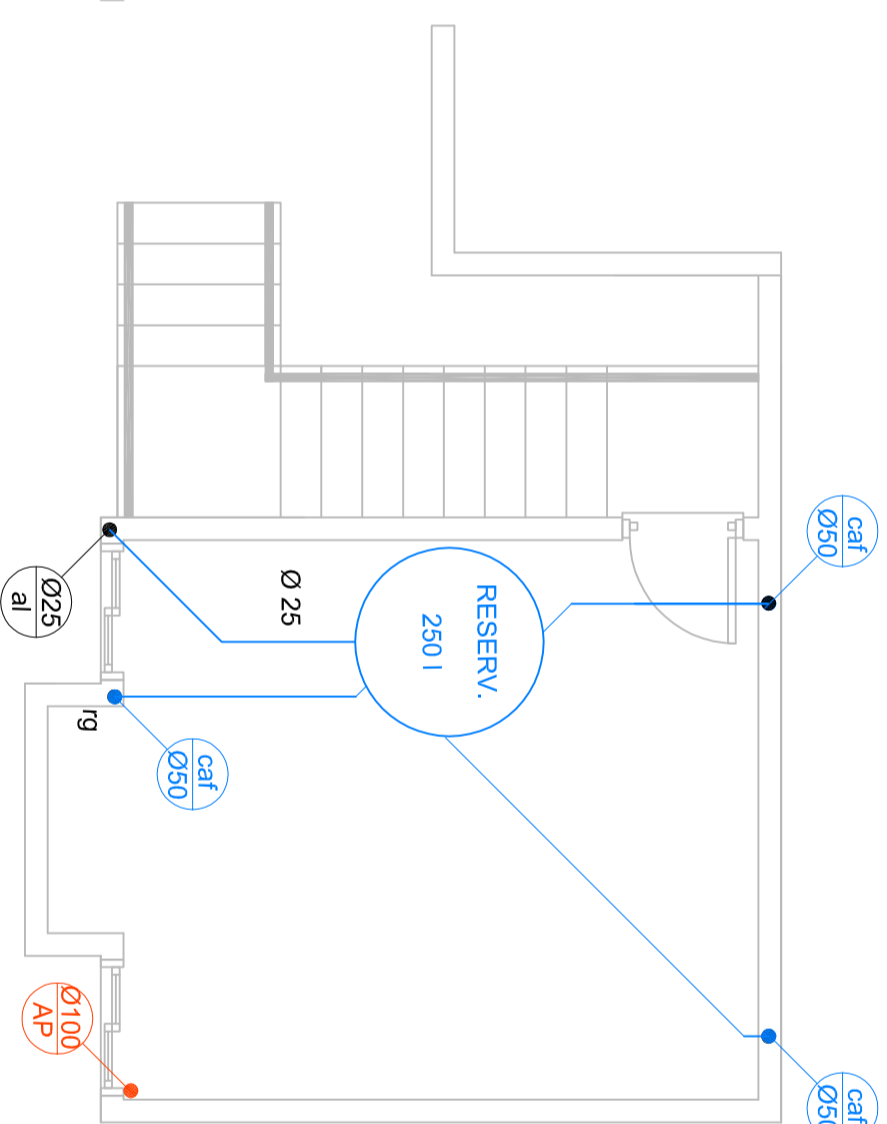
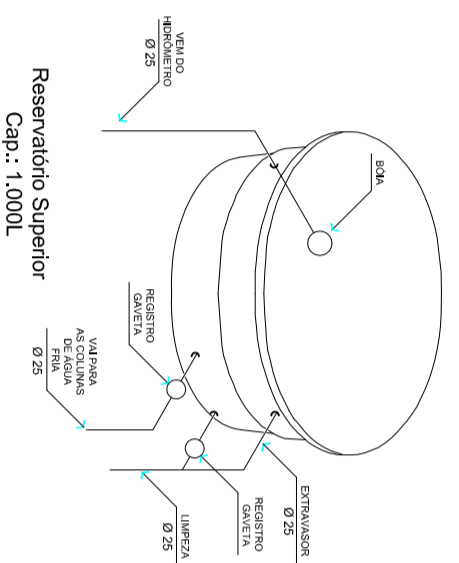

# HIDROSSANITÁRIO SUPERIOR

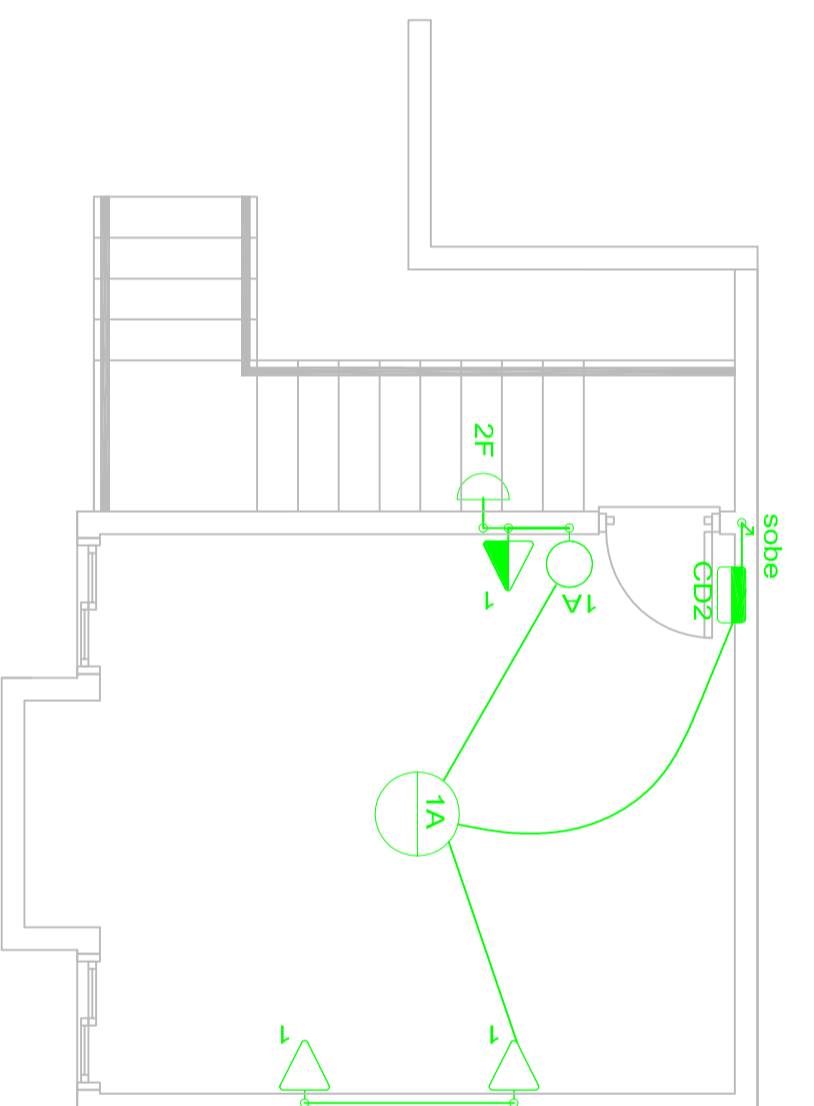

# ELÉTRICO SUPERIOR

## LEGENDA:

- LUMINÁRIA FLUORESCENTE (2X) 40W
- LUMINÁRIA INCANDESCENTE 100W
- INTERRUPTOR SIMPLES
- INTERRUPTOR DUPLIO
- TOMADA DE LUZ NA PAREDE - H: 30cm
- TOMADA DE LUZ NA PAREDE - H: 130cm
- TOMADA E INTERRUPTOR SIMPLES NA PAREDE - H: 130cm
- TOMADA E INTERRUPTOR DUPLIO NA PAREDE - H: 130cm
- TOMADA DE CHUVEIRO
- TOMADA TELEFONE NA PAREDE h:30cm
- TOMADA TV/NA PAREDE h:1,30cm
- INTERRUPTOR CAMPANHUA
- CIGARRA
- LAMPADA INCANDESCENTE NA PAREDE
- INTERRUPTOR HOTEL
- CAIXA DE DISTRIBUIÇÃO (CD)
- CONDUTOR NEUTRO NO DUTO
- CONDUTOR FASE NO DUTO
- CONDUTOR RETORNO NO DUTO
- CONDUTOR TERRA NO DUTO

## LEGENDA HIDROSSANITÁRIO:

- CAIXA DE INSPEÇÃO/ GORRURA 75mm
- CAIXA DE ÁREIA 50x50cm
- CAIXA DE INSPEÇÃO 50x50cm
- FOSSA SÉPTICA - cap: 3,50m³
- FILTRO ANERÓBIO - cap: 3,50m³
- TANQUE
- TORNEIRA DE JARDIM
- MÁQUINA DE LAVAR ROUPA
- RAMAL ÁGUA
- RAMAL DE ESGOTO
- RALO SIFONADO 150X185X75mm
- COLUNA DE ÁGUA FRIA
- TUBO DE QUEDA
- TUBO DE VENTILAÇÃO
- REGISTRO GAVETA

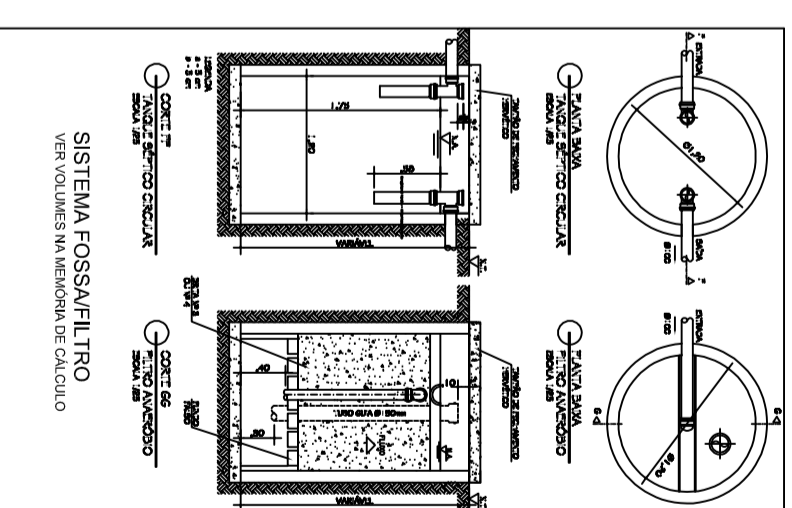

PROPRIETÁRIO:

## IMACULADA CONCEIÇÃO

PROJETO:  
BANHEIROS/QUADRA ESPORTIVA

MODAL:	ÁREA:	DATA:
<b>HE</b>	41,55 m²	20190UT03
ESCALAS:	1:50	
LOCALIZAÇÃO:	RUA DR. JOÃO PEDRO ORTIZ, 895 GUAPORÉ - RS	

TOPICO:

HIDROSSANITÁRIO  
ELÉTRICO  
LEGENDAS

PRANCHAS:

**4**

CÉSAR EMÍLIO DELLA VALENTINA  
ENGENHEIRO CIVIL CREA 69348D

RUA MANOEL F. GUERREIRO - 1255 - SALA 02 - GUAPORÉ - RS  
54.3443.1292 e 54.99973.0420 dellavalentina@net11.com.br