



SÃO GABRIEL
PREFEITURA

Cenários, Resultados e Desafios

IV SÃO GABRIEL 1846

ARRECADAÇÃO 2021

R\$ 220.208.910,01

EVOLUÇÃO DA ARRECADAÇÃO

Ano		Valor Total		Valor Líquido
2021	R\$	220.208.910,01	R\$	195.332.458,00 *
2020	R\$	206.315.795,03	R\$	186.463.916,45
2019	R\$	182.086.733,81	R\$	161.852.105,83
2018	R\$	168.687.561,90	R\$	146.621.682,35
2017	R\$	146.994.565,57	R\$	130.737.890,57
2016	R\$	138.508.452,11	R\$	122.606.767,88
2015	R\$	122.663.593,45	R\$	108.419.469,07
2014	R\$	116.001.335,28	R\$	102.055.586,80
2013	R\$	104.248.973,78	R\$	92.271.498,66
2012	R\$	96.981.488,01	R\$	86.667.349,96
2011	R\$	90.139.507,84	R\$	80.286.668,69

REFIS 2021

Total de Negociações	2843
Total de Dívida Ativa Saneada	R\$ 8.702.945,17
Total de Descontos Concedidos	R\$ 1.685.076,82
Total Negociado	R\$ 7.017.868,35
Total Já Recebido	R\$ 2.653.181,95
Total a Receber	R\$ 4.364.686,40

Investimentos em Educação

R\$ 49.829.196,90

Percentual em Educação

22,65%

REDE MUNICIPAL

7 mil *alunos*

37 *Escolas Municipais*

08 *Escolas Municipais do Campo*

09 *Escolas de Educação Infantil*

Ensino Remoto Aprovado



ALIMENTAÇÃO ESCOLAR

Investimento

R\$ 3.427.750,51

Entrega mantida mesmo durante o fechamento das escolas pela pandemia Covid-19

1 milhão de marmitex servidos durante a pandemia





Projeto “Musicando que se Aprende” – educação musical remota.

Educarweb – plataforma integrada para os professores e alunos da rede municipal de ensino.



Festival Estudantil da Canção
Seminário Municipal de Educação no Campo
Semana Municipal do Trânsito
Feira Municipal do Livro
Cinema do CineSesc
Coral da Educação no Sobrado da Praça

TRANSPORTE ESCOLAR

R\$ 1.162.539,99



Obras estruturais em Escolas de Educação Infantil

R\$ 750 mil

Ampliação EMEI N.ª Sr.ª Menina

*Aumento de **200** vagas para educação infantil*



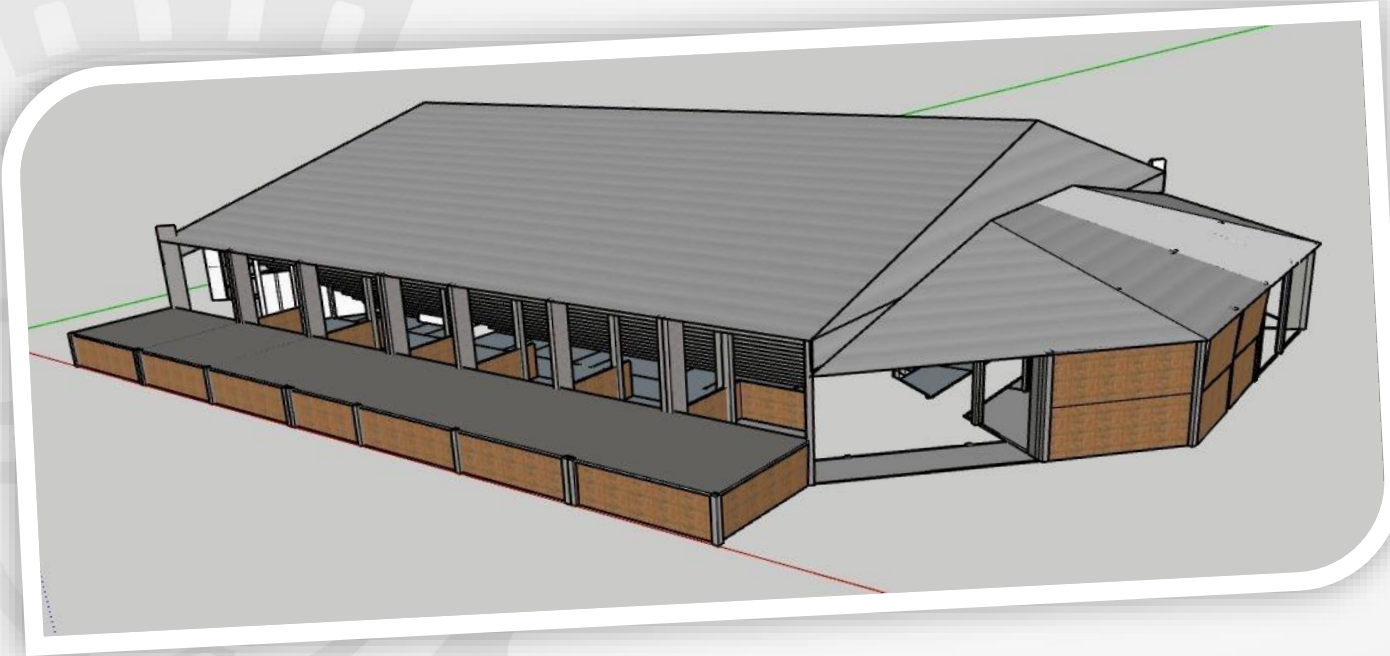

ESCOLA DO ESPORTE

R\$ 5 milhões

GASTOS COM SAÚDE

R\$ 39.070.899,12

Percentual em Saúde

18,36%

FISIOTERAPIA – 27.979 atendimentos

CONSULTAS CREDENCIADOS – 5969 consultas - R\$ 423.000,00

CIRURGIAS CREDENCIADOS – 214 procedimentos - R\$ 202.800,00

FONOAUDIOLOGIA – 5221 consultas - R\$ 167.072,00

EXAMES LABORATORIAIS – 95123 exames - R\$ 916.437,97

TOMOGRAFIAS – 2.285 exames - R\$ 571.250,00



102.461

ATENDIMENTOS
NAS UNIDADES BÁSICAS
DE SAÚDE



Testes Covid-19: **56.497**

Vacinas: **105.373** doses

Gripão: **18.412** atendimentos





REPASSES À SANTA CASA EM 2021

R\$ 5.788.582,52

NOVO CONVÊNIO:

R\$ 8.100.000,00

SERVIÇOS COBERTOS:

Médicos, Manutenção Serviços Pediatria, Clínica Geral, Traumatologia, Anestésias, Consultas Especializadas, Extensão do PA, Cirurgias de alta e média complexidade, Ecografia, Clínica do Bem Estar.



PROGRAMA “+ INFRA”

ASFALTO NO BAIRRO INDEPENDÊNCIA

R\$ 3.226.580,17

18 quadras asfaltadas



PROGRAMA “+ INFRA”

- Asfalto no Esplanada, Novo Horizonte, Mariana, Zona Sul e Loteamento Santa Casa

- **R\$ 4.380.500,13**

30 quadras

PROGRAMA “+ INFRA”

- Asfalto e Drenagem Bairros São Bento,
- Jardim das Hortênsias, Trindade, Vargas,
- Centenário e Acesso à Unipampa

R\$ 4.213.520,00

26 quadras



OBRAS DO PROGRAMA

“+ INFRA” somente em 2021

74 *quadras de pavimentação*

Investimento

R\$ 11.820.600,30



ZELADORIA DA CIDADE

R\$ 14.586.327,92

R\$ 348.839,00

manutenção iluminação pública

R\$ 8.830.812,00

em coleta de lixo

R\$ 5.755.515,92

com limpeza urbana



TRANSPORTES

Investimento

R\$ 4.919.728,30

4 mil cargas de pedra e balastro utilizadas

3 mil km de estradas mantidas

150 km de alargamento de vias

APOIO À AGRICULTURA FAMILIAR

372 *serviços prestados pela Patrulha Agrícola*

25.278 *alevinos repassados à comunidade a preço de custo*

2403 *mudas de frutíferas e ornamentais repassadas a preço de custo*

Renovação convênio Emater



Modernização da Frota

17 veículos e máquinas adquiridos em 2021

Investimento

R\$ 3.238.438,68

PLANEJAMENTO E GESTÃO



SÃO GABRIEL
PREFEITURA

FINANCIAMENTOS

BRDE

R\$ 4.800.000,00

PAVIMENTA RS

R\$ 600.000,00



PLANEJAMENTO E GESTÃO



SÃO GABRIEL
PREFEITURA

EMENDAS PARLAMENTARES

R\$ 1.132.000,00

PROPOSTAS VOLUNTÁRIAS

R\$ 2.672.104





24.ª ESTÂNCIA DA CANÇÃO GAÚCHA

86.ª EXPOSIÇÃO FEIRA AGROPECUÁRIA

**1.º GIRASSUL CIRCUITO
DE MÚSICA INSTRUMENTAL**



Unidade de Identificação:

4.024

carteiras de identidade



PROGRAMA MUNICIPAL DE MICROCRÉDITO

120 *créditos liberados*

R\$ 550 mil *em valores investidos*





SETOR PRIVADO EM 2021

706 *abertas*

341 fechadas

Saldo de **365** *novas empresas*





REFORMA DO GINÁSIO PLÁCIDO
DE CASTRO (CHIAPETÃO)

R\$ 324.099,75

**Obra em andamento*

ASSISTÊNCIA SOCIAL



SÃO GABRIEL
PREFEITURA

REFEIÇÕES SERVIDAS NO
RESTAURANTE POPULAR

38.868

Investimento

R\$ 388.120,28



4 IV SÃO GABRIEL 1840

ASSISTÊNCIA SOCIAL



SÃO GABRIEL
PREFEITURA

CESTAS BÁSICAS ENTREGUES

2.363

Investimento

R\$ 245.132,50



Pacote do Bem

Entidade	Finalidade	Valor Repassado
Associação Pró-Down	Educacional	R\$ 25.000,00
Abrigo Espírita Manoel Viana	Assistencial	R\$ 50.000,00
Asilo São João	Assistencial	R\$ 50.000,00
UAMOSG	Assistencial	R\$ 10.000,00
Instituto Despertar	Assistencial	R\$ 25.000,00
Espaço Acolher – Igreja Luterana	Assistencial	R\$ 10.000,00
Amigo Bicho	Proteção Animal	R\$ 15.000,00
Associação Conscientizar	Proteção Animal	R\$ 15.000,00
Associação Anjos de Pelo	Proteção Animal	R\$ 15.000,00
Esporte Clube Cruzeiro	Esporte Amador	R\$ 15.000,00
R\$ 230.000,00		