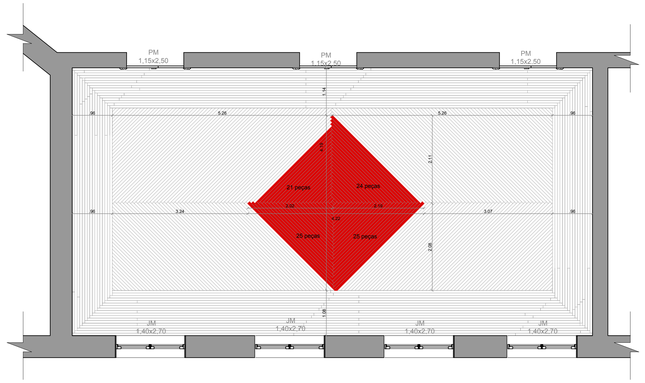

PLANTA PISO À CONSTRUIR
Salão nobre
ESC 1:50

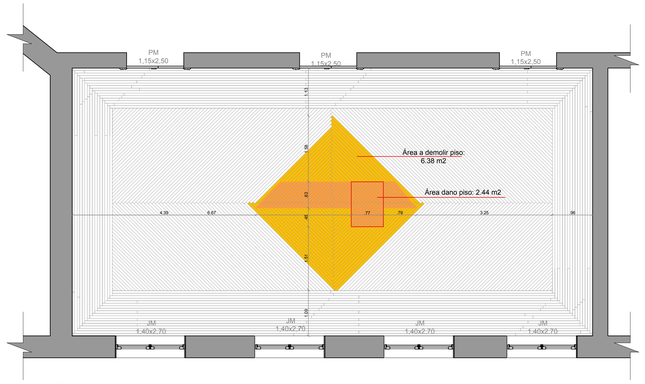

Planta de danos e a demolir
piso salão nobre
ESC 1:50

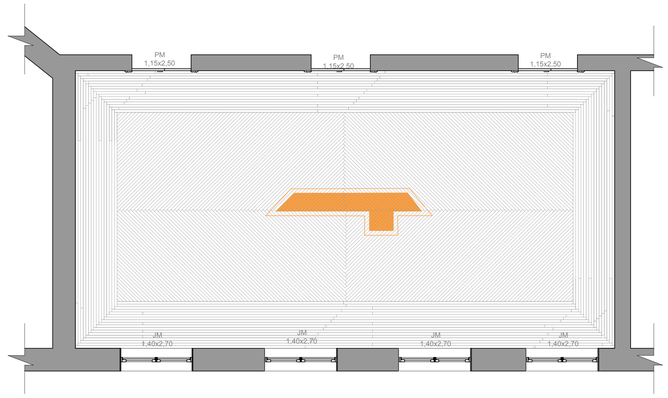

PLANTA DE PISO
Área comprometida/danificada: 2.44 m2
ESC 1:50

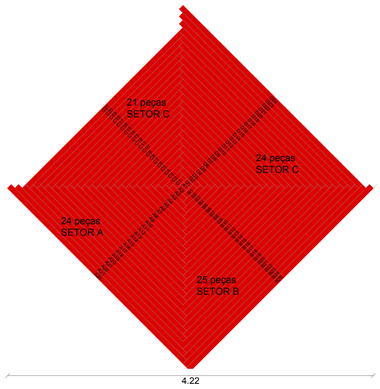

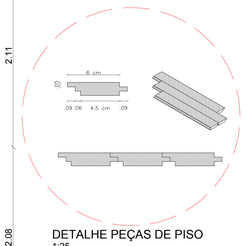

DETALHE PEÇAS DE PISO
1:25

DETALHE PISO À CONSTRUIR
SALÃO NOBRE
ESC 1:25

SETOR A - DETALHE CONSTRUTIVO

ESCALA 1:25

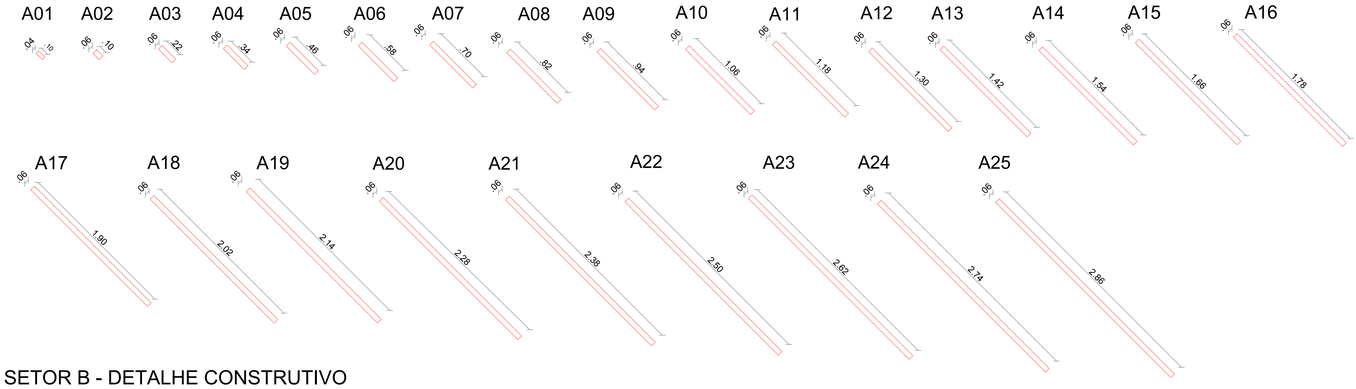

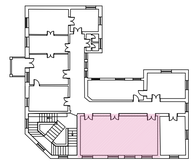

MAPA BASE 2º PAV.
SEM ESCALA

LEGENDA

- À CONSTRUIR
- ÁREA DANIFICADA
- À MANTER
- À DEMOLIR

SETOR B - DETALHE CONSTRUTIVO

ESCALA 1:25

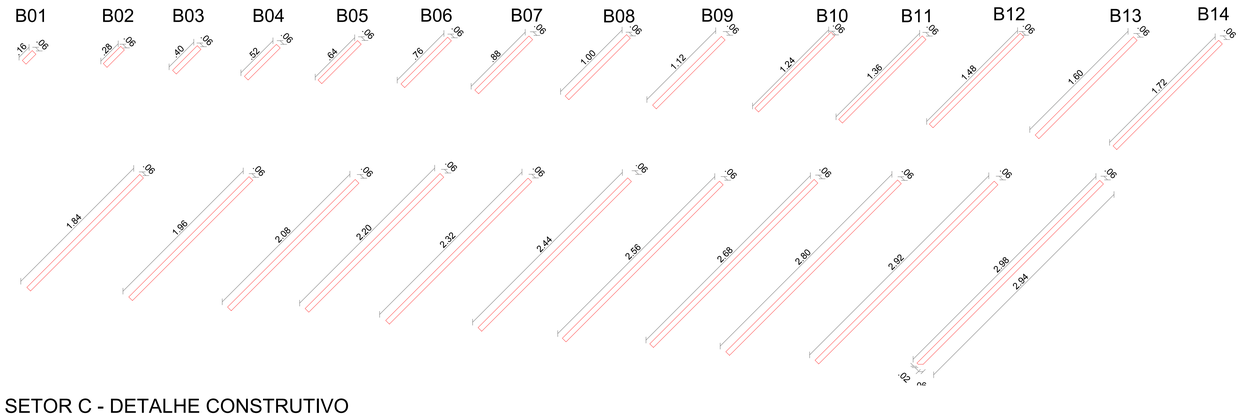

SETOR C - DETALHE CONSTRUTIVO

ESCALA 1:25

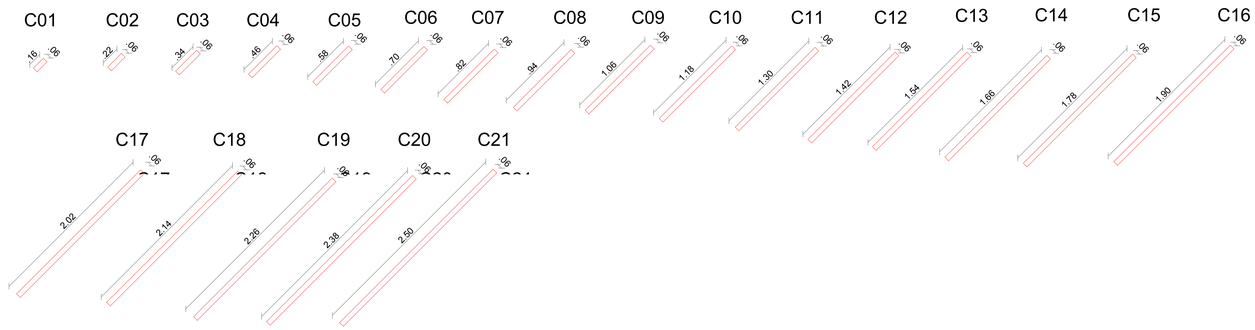

SETOR D - DETALHE CONSTRUTIVO

ESCALA 1:25

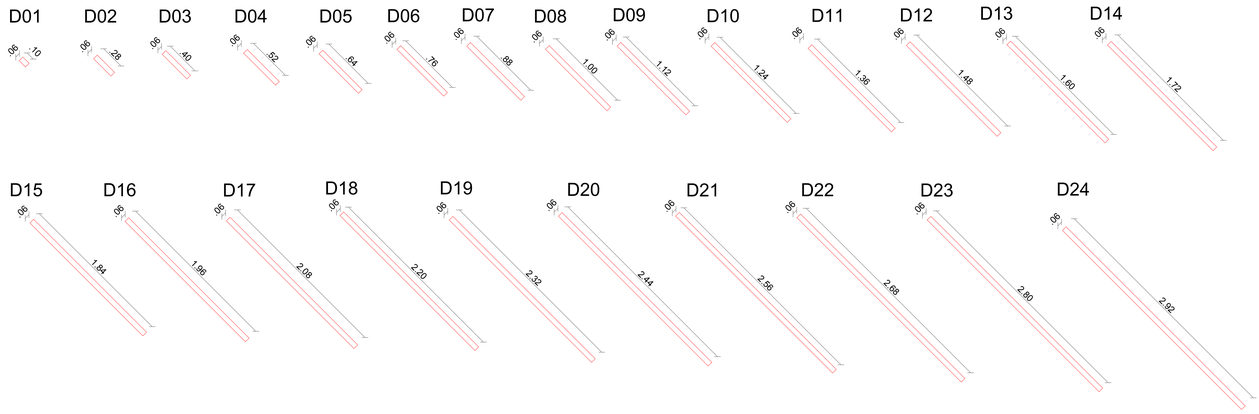

PREFEITURA MUNICIPAL DE DOM PEDRITO
ENDEREÇO: RUA BORGES DE MEDEIROS, 996 - CENTRO, DOM PEDRITO / RS
TELEFONE: (53) 3243-3177 I http://dompedrito.rs.gov.br/

EMPREENDIMENTO:
PALÁCIO PONCHE VERDE - PREFEITURA MUNICIPAL DE DOM PEDRITO
ENDEREÇO: RUA BORGES DE MEDEIROS, 996 - CENTRO, DOM PEDRITO / RS

Nº DO PROC. DE TOMBAMENTO:
03679.25.00/52
DATA DE INSCRIÇÃO: 20/01/1983
Nº DE INSCRIÇÃO NO LIVRO DO TOMBO HISTÓRICO:
1.1

URBANA ARQUITETURA

RESPONSÁVEL TÉCNICO:
GESSICA POVESAN SOMAVILLA
ARQUITETA E URBANISTA I CAU A93982-0

GESSICA POVESAN SOMAVILLA:01022218
Assinado de forma digital por GESSICA POVESAN SOMAVILLA:01022218018
Dados: 2023.03.07 07:37:46 -03'00'

NOME ARQUIVO:
ARQ.EXECUTIVO_R05.dwg

PROJETO:
PROJETO DE RESTAURO E MAPEAMENTO DE DANOS
PREFEITURA MUNICIPAL DE DOM PEDRITO

DISCRIMINAÇÃO DA PLANTA:
PRODUTO 03 - PROJETO EXECUTIVO
SALÃO NOBRE - PISO

ESCALA:
INDICADA

DATA:
JANEIRO/2023

DESENHO:
PIETRO BRUM ILHA
ARQUITETO E URBANISTA I CAU A253962-4

MÁRCIA DA S. FERNANDES LEITE
ACADº EM ARQUITETURA E URBANISMO

PRANCHA:
03/07