



**ESTADO DO RIO GRANDE DO SUL  
PREFEITURA MUNICIPAL DE BOM JESUS  
SECRETARIA MUNICIPAL DE GESTÃO PÚBLICA  
SETOR DE LICITAÇÕES E COMPRAS**

**TERMO DE RETIFICAÇÃO DO EDITAL DE PREGÃO PRESENCIAL  
043/2021.**

A Prefeita Municipal de Bom Jesus, **LUCILA MAGGI MORAIS CUNHA**, no uso legal de suas atribuições, em face de modificações extremamente necessárias, torna público a Retificação do Edital de Pregão Presencial 043/2021, para fins de contratação de aquisição de móveis planejados, no que o edital passa a vigor com as seguintes alterações:

**1-DAS ALTERAÇÕES NO DESCRITIVO DO TERMO DE REFERÊNCIA**

Altera-se o termo de referência (ANEXO I), modificando-se a descrição dos itens 01, 02, 03, 04, 05 ,06, 07, 08 e 09, ficando o termo de referência da seguinte forma:

ITEM	DESCRIÇÃO	QUANTIDADE	VALOR UNITARIO MÉDIO	VALOR TOTAL MÉDIO
01	Parede Divisória em chapa de MDF 18mm com emendas na cor Branco tx medindo 2,80 alt x 2,75 largura, com montagem no local, conforme figura 01.	01 unidade	R\$983,33	R\$ 983,33
02	Prateleiras em MDF 18mm branco tx medindo 2,70 largura x 2,00 altura x 0,30 profundidade. Com fundo em MDF 06 mm branco, com montagem no local de instalação, conforme figura 02.	01	R\$ 1.686,67	R\$ 1.686,67



**ESTADO DO RIO GRANDE DO SUL**  
**PREFEITURA MUNICIPAL DE BOM JESUS**  
**SECRETARIA MUNICIPAL DE GESTÃO PÚBLICA**  
**SETOR DE LICITAÇÕES E COMPRAS**

03	Divisória de Recepção em MDF 18mm na cor branco tx com vidro temperado 6mm medindo 3,36m na parte frontal e 1,58 na parte lateral. Altura da estrutura e de 1,10, os vidros medem 0,70 altura x 0,90 largura. Com montagem no local, conforme figura 03.	01	R\$ 1.833,33	R\$ 1.833,33
04	Prateleira em MDF 18mm na cor branco tx medindo 2,54 largura x 2,30 altura X 0,90 profundidade. Fundo em MDF 06mm branco, pés de 15cm de ferro cromado – com montagem no local de instalação, conforme figura 04.	03	R\$ 2.404,44	R\$ 7.213,32



**ESTADO DO RIO GRANDE DO SUL**  
**PREFEITURA MUNICIPAL DE BOM JESUS**  
**SECRETARIA MUNICIPAL DE GESTÃO PÚBLICA**  
**SETOR DE LICITAÇÕES E COMPRAS**

05	<p>Armário em MDF 18mm branco tx, medindo 2,70 largura x 2,30 altura x 0,90 profundidade com 12 gavetões, pés de 15cm de ferro cromado, fundo em MDF 06mm branco tx com montagem no local.</p> <p>Descrições dos gavetões: 0,90 x 0,25 x 0,70 , trilho telescópico de 60cm com capacidade de 60kg, puxador perfil alumínio, conforme figura 05.</p>	02	R\$ 4.716,67	R\$ 9.433,34
06	<p>Prateleira em MDF 18mm na cor branco tx medindo 9,20m largura x 2,00 altura x 0,30 profundidade. Com fundo em MDF 06mm branco tx, com montagem no local, conforme figura 06.</p>	01	R\$ 5.780,00	R\$ 5.780,00
07	<p>Armário arquivo para pasta suspensa em</p>	02	R\$ 1.181,67	R\$2.363,34



**ESTADO DO RIO GRANDE DO SUL**  
**PREFEITURA MUNICIPAL DE BOM JESUS**  
**SECRETARIA MUNICIPAL DE GESTÃO PÚBLICA**  
**SETOR DE LICITAÇÕES E COMPRAS**

	MDF 18mm na cor branco tx medindo 1,37m altura x 0,51m largura x 0,47m profundidade, conforme figura 07.			
08	Prateleira em MDF 18mm na cor branco tx medindo 2,40 x 2,00 x 0,30, fundo em MDF 06mm, com montagem no local, conforme figura 08.	01	R\$ 1.570,00	R\$ 1.570,00
09	Prateleira em MDF 18mm branco tx medindo 1,85 largura. x 2,00m altura x 0,30m profundidade, com fundo em MDF 06mm , montagem no local, conforme figura 09.	01	R\$ 1.310,00	R\$ 1.310,00



**ESTADO DO RIO GRANDE DO SUL  
PREFEITURA MUNICIPAL DE BOM JESUS  
SECRETARIA MUNICIPAL DE GESTÃO PÚBLICA  
SETOR DE LICITAÇÕES E COMPRAS**

Figura 01



Figura 02



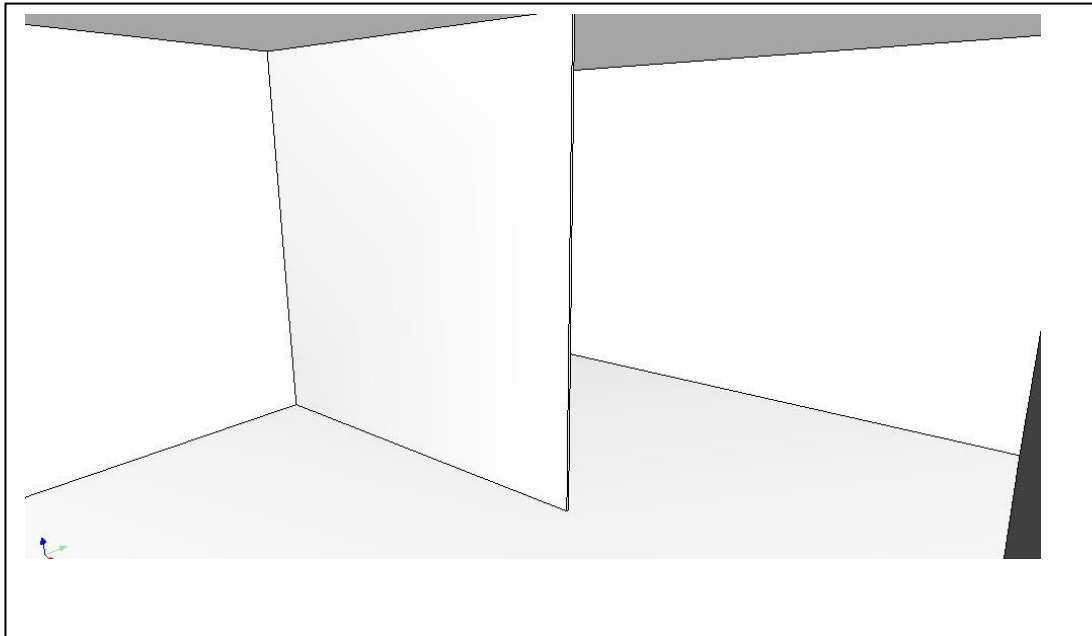
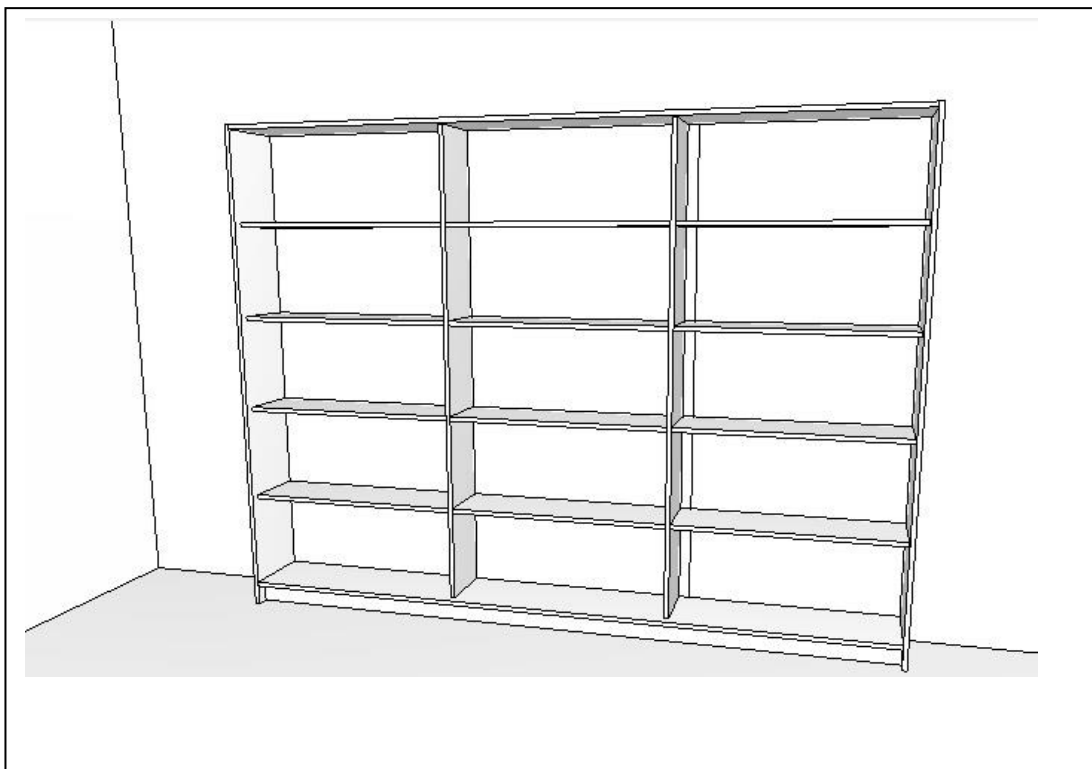

**ESTADO DO RIO GRANDE DO SUL  
PREFEITURA MUNICIPAL DE BOM JESUS  
SECRETARIA MUNICIPAL DE GESTÃO PÚBLICA  
SETOR DE LICITAÇÕES E COMPRAS**

Figura 03



Figura 04



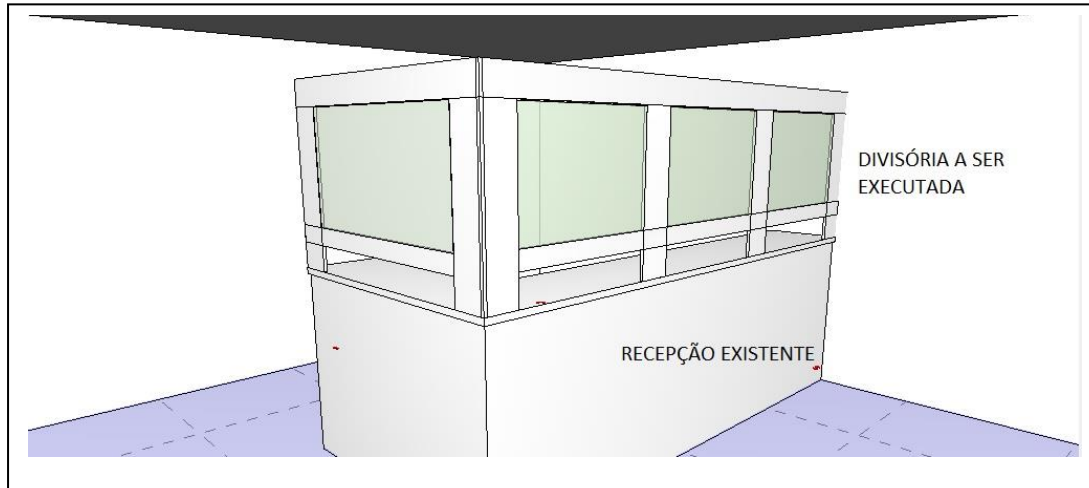
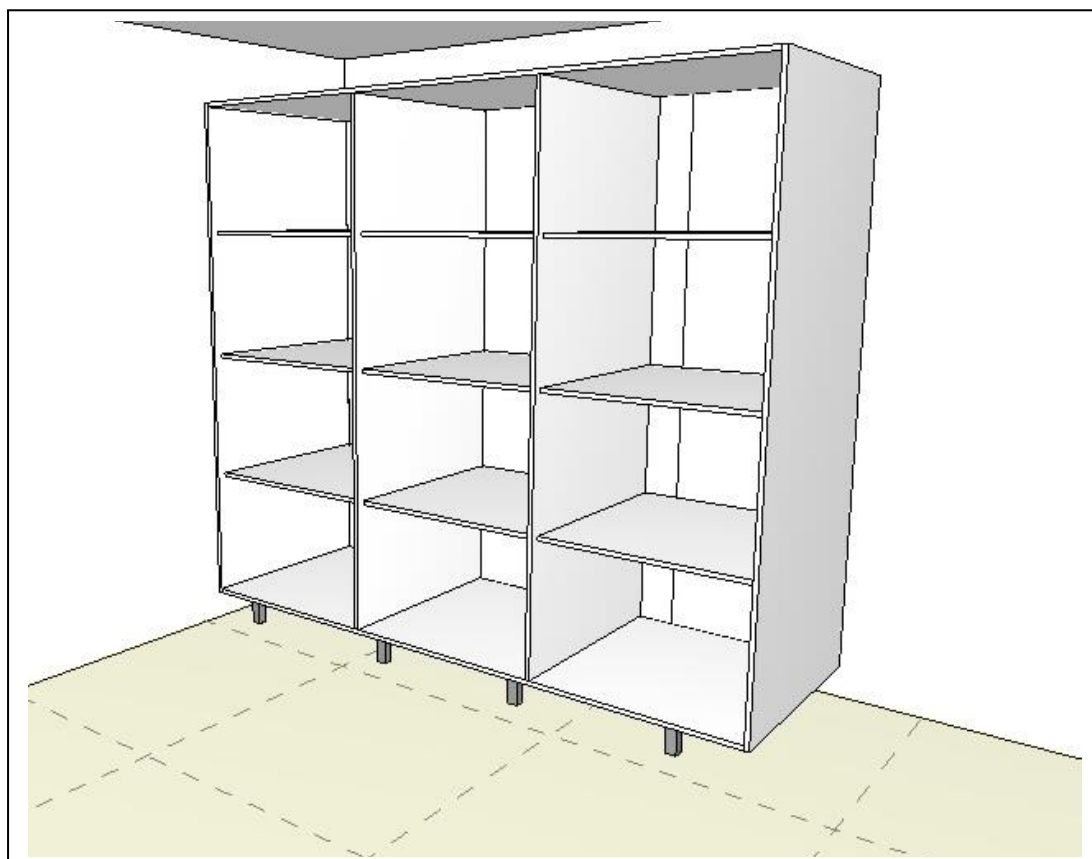

**ESTADO DO RIO GRANDE DO SUL  
PREFEITURA MUNICIPAL DE BOM JESUS  
SECRETARIA MUNICIPAL DE GESTÃO PÚBLICA  
SETOR DE LICITAÇÕES E COMPRAS**

Figura 05



Figura 06





**ESTADO DO RIO GRANDE DO SUL  
PREFEITURA MUNICIPAL DE BOM JESUS  
SECRETARIA MUNICIPAL DE GESTÃO PÚBLICA  
SETOR DE LICITAÇÕES E COMPRAS**

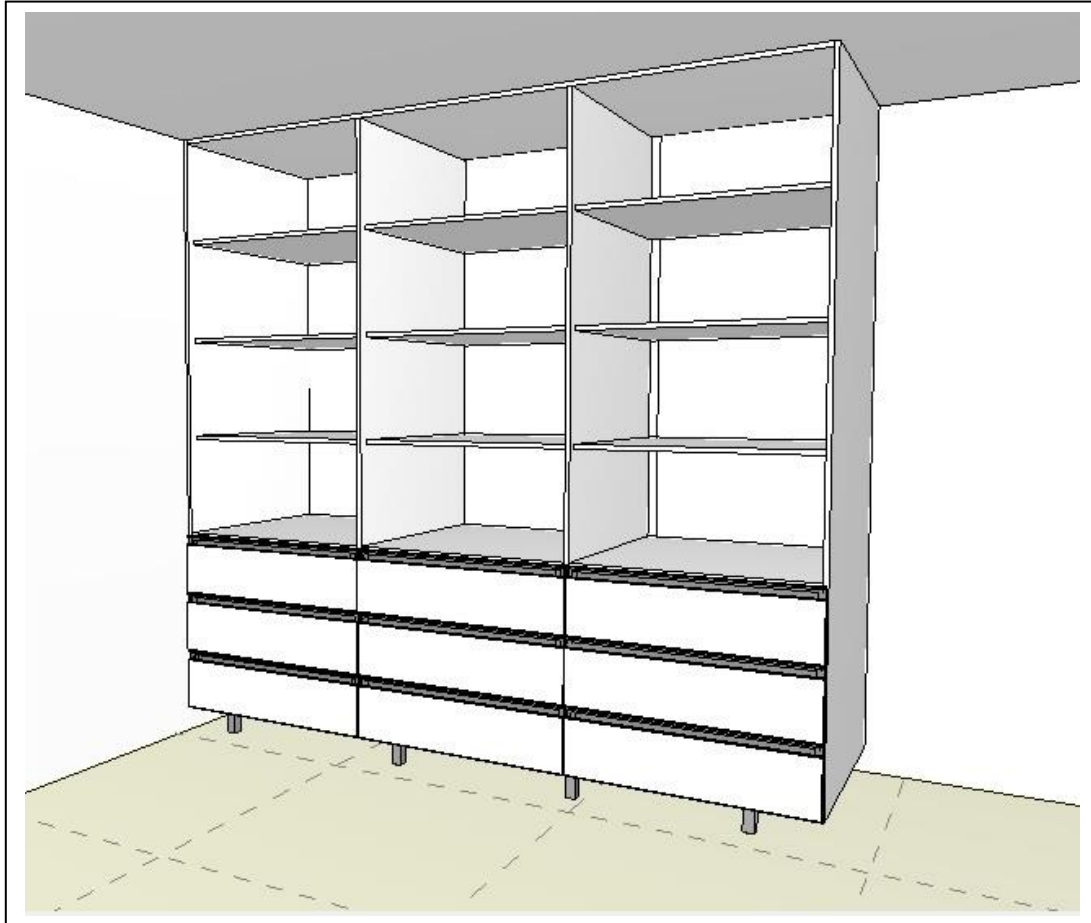
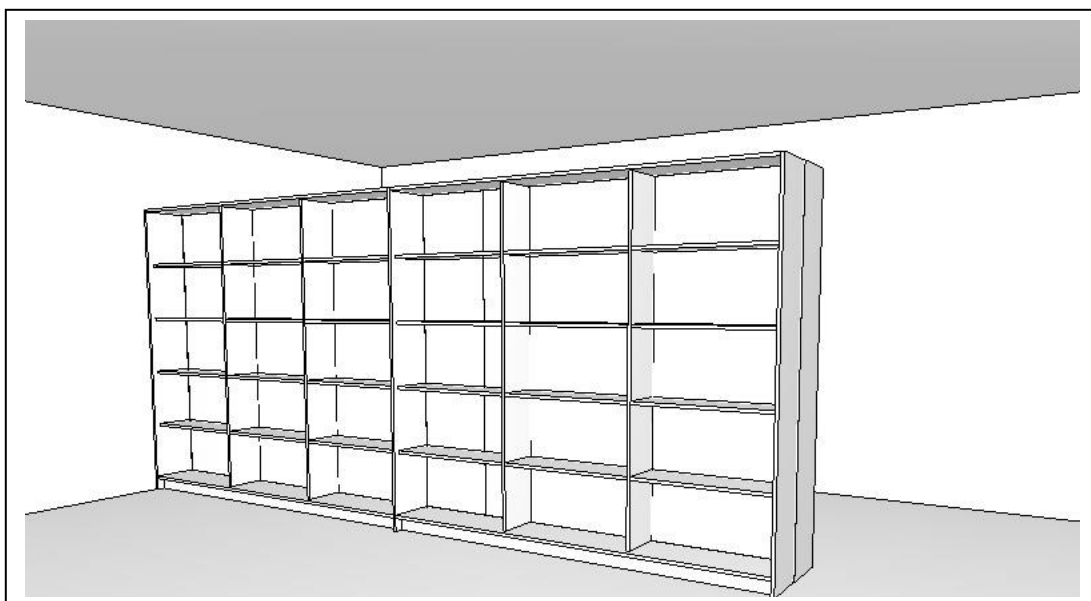

Figura 07





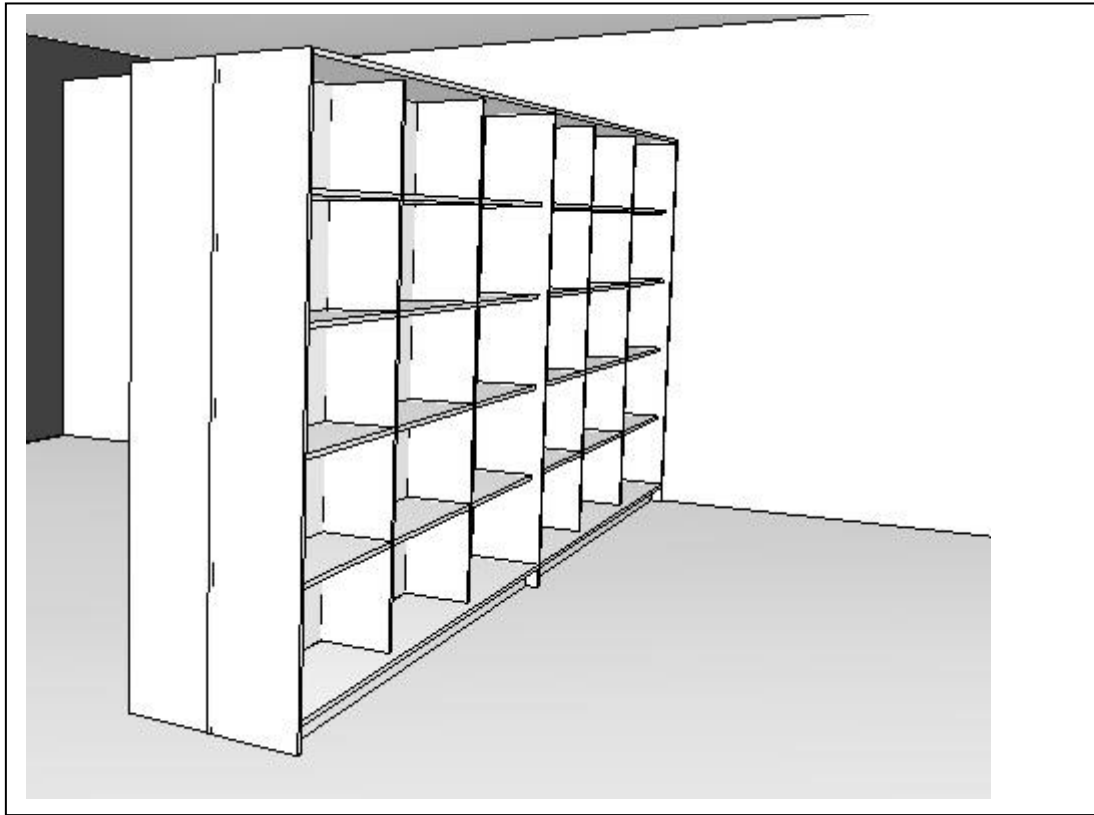
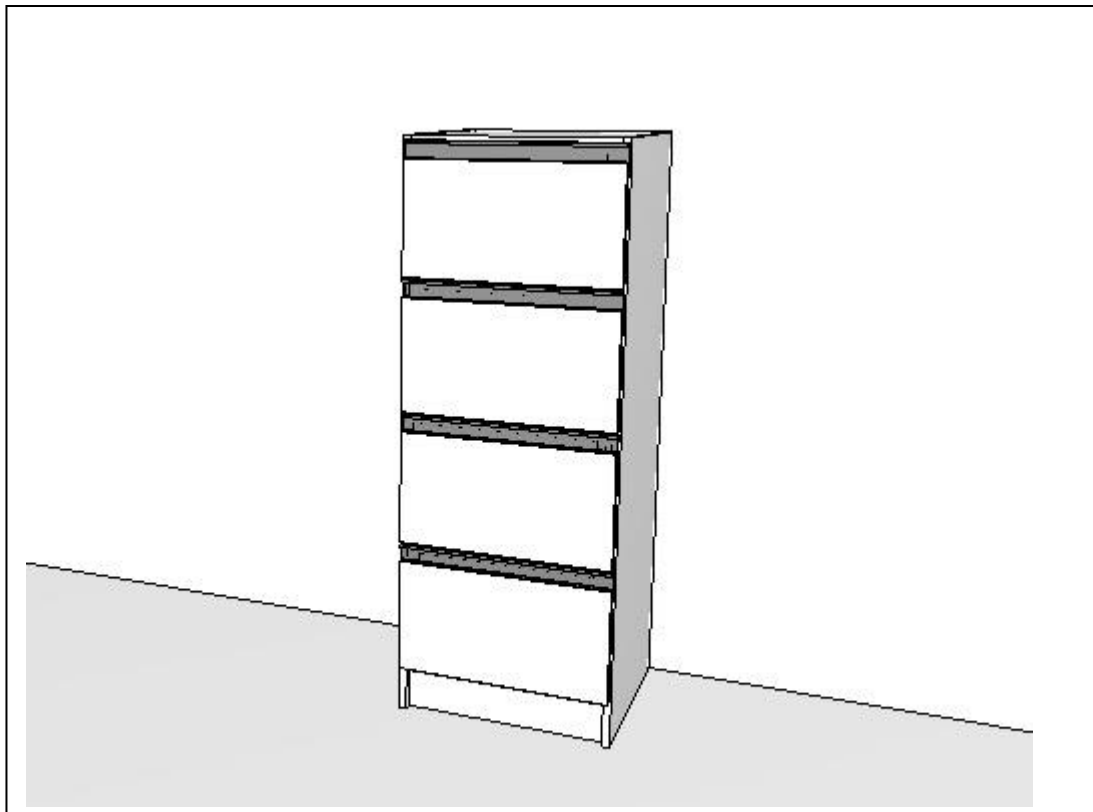

**ESTADO DO RIO GRANDE DO SUL  
PREFEITURA MUNICIPAL DE BOM JESUS  
SECRETARIA MUNICIPAL DE GESTÃO PÚBLICA  
SETOR DE LICITAÇÕES E COMPRAS**

Figura 08



Figura 09



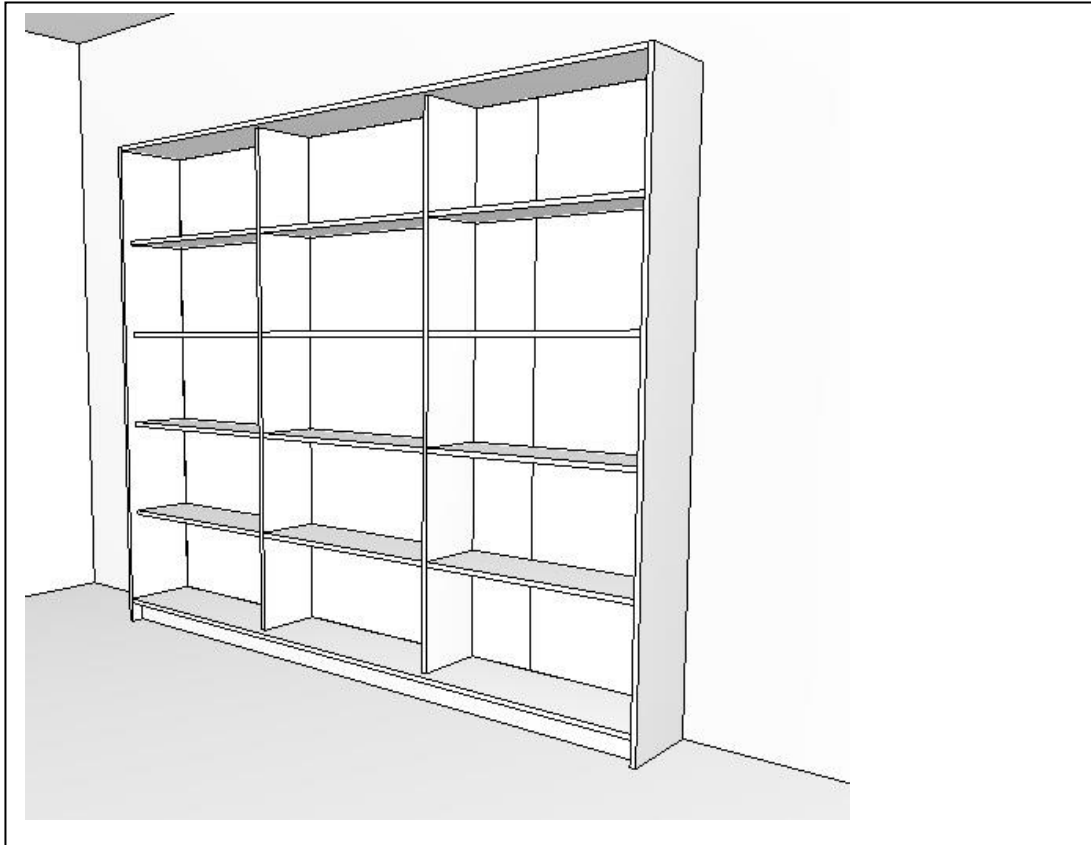
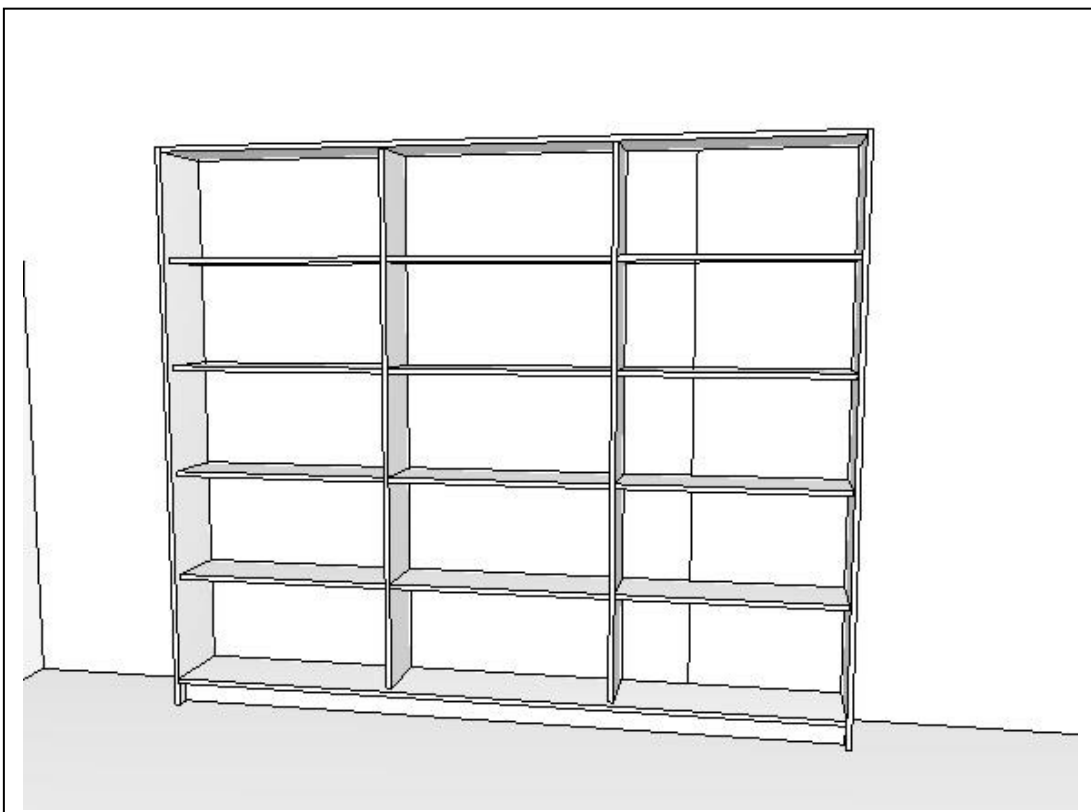

**ESTADO DO RIO GRANDE DO SUL  
PREFEITURA MUNICIPAL DE BOM JESUS  
SECRETARIA MUNICIPAL DE GESTÃO PÚBLICA  
SETOR DE LICITAÇÕES E COMPRAS**

**2- DA DATA DE ABERTURA DO CERTAME**

A data de abertura fica alterada para dia 10 de Setembro de 2021, às 9 horas.

Os demais itens do Edital de Pregão Presencial 043/2021 permanecem inalterados.

Bom Jesus, 27 de Agosto de 2021.

**LUCILA MAGGI MORAIS CUNHA**  
Prefeita Municipal

A retificação do edital foi devidamente examinada e aprovada por esta Assessoria Jurídica.

Em 27/08/2021

\_\_\_\_\_  
Assessor(a) Jurídico(a)